



# SERVIÇOS E CUIDADOS EM SAÚDE

# 2

Francisca de Fátima dos Santos Freire  
(Organizadora)

  
Atena  
Editora  
Ano 2021



# SERVIÇOS E CUIDADOS EM SAÚDE

# 2

Francisca de Fátima dos Santos Freire  
(Organizadora)

  
Ano 2021

### **Editora Chefe**

Profª Drª Antonella Carvalho de Oliveira

### **Assistentes Editoriais**

Natalia Oliveira

Bruno Oliveira

Flávia Roberta Barão

### **Bibliotecária**

Janaina Ramos

### **Projeto Gráfico e Diagramação**

Natália Sandrini de Azevedo

Camila Alves de Cremo

Luiza Alves Batista

Maria Alice Pinheiro

### **Imagens da Capa**

Shutterstock

### **Edição de Arte**

Luiza Alves Batista

### **Revisão**

Os Autores

2021 by Atena Editora

Copyright © Atena Editora

Copyright do Texto © 2021 Os autores

Copyright da Edição © 2021 Atena Editora

Direitos para esta edição cedidos à Atena Editora pelos autores.



Todo o conteúdo deste livro está licenciado sob uma Licença de Atribuição *Creative Commons*. Atribuição-Não-Comercial-NãoDerivativos 4.0 Internacional (CC BY-NC-ND 4.0).

O conteúdo dos artigos e seus dados em sua forma, correção e confiabilidade são de responsabilidade exclusiva dos autores, inclusive não representam necessariamente a posição oficial da Atena Editora. Permitido o *download* da obra e o compartilhamento desde que sejam atribuídos créditos aos autores, mas sem a possibilidade de alterá-la de nenhuma forma ou utilizá-la para fins comerciais.

Todos os manuscritos foram previamente submetidos à avaliação cega pelos pares, membros do Conselho Editorial desta Editora, tendo sido aprovados para a publicação com base em critérios de neutralidade e imparcialidade acadêmica.

A Atena Editora é comprometida em garantir a integridade editorial em todas as etapas do processo de publicação, evitando plágio, dados ou resultados fraudulentos e impedindo que interesses financeiros comprometam os padrões éticos da publicação. Situações suspeitas de má conduta científica serão investigadas sob o mais alto padrão de rigor acadêmico e ético.

### **Conselho Editorial**

#### **Ciências Humanas e Sociais Aplicadas**

Prof. Dr. Alexandre Jose Schumacher – Instituto Federal de Educação, Ciência e Tecnologia do Paraná

Prof. Dr. Américo Junior Nunes da Silva – Universidade do Estado da Bahia

Prof. Dr. Antonio Carlos Frasson – Universidade Tecnológica Federal do Paraná

Prof. Dr. Antonio Gasparetto Júnior – Instituto Federal do Sudeste de Minas Gerais

Prof. Dr. Antonio Isidro-Filho – Universidade de Brasília

Prof. Dr. Carlos Antonio de Souza Moraes – Universidade Federal Fluminense  
Prof. Dr. Crisóstomo Lima do Nascimento – Universidade Federal Fluminense  
Profª Drª Cristina Gaio – Universidade de Lisboa  
Prof. Dr. Daniel Richard Sant’Ana – Universidade de Brasília  
Prof. Dr. Deyvison de Lima Oliveira – Universidade Federal de Rondônia  
Profª Drª Dilma Antunes Silva – Universidade Federal de São Paulo  
Prof. Dr. Edvaldo Antunes de Farias – Universidade Estácio de Sá  
Prof. Dr. Elson Ferreira Costa – Universidade do Estado do Pará  
Prof. Dr. Eloi Martins Senhora – Universidade Federal de Roraima  
Prof. Dr. Gustavo Henrique Cepolini Ferreira – Universidade Estadual de Montes Claros  
Profª Drª Ivone Goulart Lopes – Istituto Internazionale delle Figlie de Maria Ausiliatrice  
Prof. Dr. Jadson Correia de Oliveira – Universidade Católica do Salvador  
Prof. Dr. Julio Candido de Meirelles Junior – Universidade Federal Fluminense  
Profª Drª Lina Maria Gonçalves – Universidade Federal do Tocantins  
Prof. Dr. Luis Ricardo Fernandes da Costa – Universidade Estadual de Montes Claros  
Profª Drª Natiéli Piovesan – Instituto Federal do Rio Grande do Norte  
Prof. Dr. Marcelo Pereira da Silva – Pontifícia Universidade Católica de Campinas  
Profª Drª Maria Luzia da Silva Santana – Universidade Federal de Mato Grosso do Sul  
Prof. Dr. Pablo Ricardo de Lima Falcão – Universidade de Pernambuco  
Profª Drª Paola Andressa Scortegagna – Universidade Estadual de Ponta Grossa  
Profª Drª Rita de Cássia da Silva Oliveira – Universidade Estadual de Ponta Grossa  
Prof. Dr. Rui Maia Diamantino – Universidade Salvador  
Prof. Dr. Saulo Cerqueira de Aguiar Soares – Universidade Federal do Piauí  
Prof. Dr. Urandi João Rodrigues Junior – Universidade Federal do Oeste do Pará  
Profª Drª Vanessa Bordin Viera – Universidade Federal de Campina Grande  
Profª Drª Vanessa Ribeiro Simon Cavalcanti – Universidade Católica do Salvador  
Prof. Dr. William Cleber Domingues Silva – Universidade Federal Rural do Rio de Janeiro  
Prof. Dr. Willian Douglas Guilherme – Universidade Federal do Tocantins

#### **Ciências Agrárias e Multidisciplinar**

Prof. Dr. Alexandre Igor Azevedo Pereira – Instituto Federal Goiano  
Prof. Dr. Arinaldo Pereira da Silva – Universidade Federal do Sul e Sudeste do Pará  
Prof. Dr. Antonio Pasqualetto – Pontifícia Universidade Católica de Goiás  
Profª Drª Carla Cristina Bauermann Brasil – Universidade Federal de Santa Maria  
Prof. Dr. Cleberton Correia Santos – Universidade Federal da Grande Dourados  
Profª Drª Diocléa Almeida Seabra Silva – Universidade Federal Rural da Amazônia  
Prof. Dr. Écio Souza Diniz – Universidade Federal de Viçosa  
Prof. Dr. Fábio Steiner – Universidade Estadual de Mato Grosso do Sul  
Prof. Dr. Fágner Cavalcante Patrocínio dos Santos – Universidade Federal do Ceará  
Profª Drª Girlene Santos de Souza – Universidade Federal do Recôncavo da Bahia  
Prof. Dr. Jael Soares Batista – Universidade Federal Rural do Semi-Árido  
Prof. Dr. Jayme Augusto Peres – Universidade Estadual do Centro-Oeste  
Prof. Dr. Júlio César Ribeiro – Universidade Federal Rural do Rio de Janeiro  
Profª Drª Lina Raquel Santos Araújo – Universidade Estadual do Ceará  
Prof. Dr. Pedro Manuel Villa – Universidade Federal de Viçosa  
Profª Drª Raissa Rachel Salustriano da Silva Matos – Universidade Federal do Maranhão  
Prof. Dr. Ronilson Freitas de Souza – Universidade do Estado do Pará  
Profª Drª Talita de Santos Matos – Universidade Federal Rural do Rio de Janeiro  
Prof. Dr. Tiago da Silva Teófilo – Universidade Federal Rural do Semi-Árido  
Prof. Dr. Valdemar Antonio Paffaro Junior – Universidade Federal de Alfenas

## **Ciências Biológicas e da Saúde**

Prof. Dr. André Ribeiro da Silva – Universidade de Brasília  
Profª Drª Anelise Levay Murari – Universidade Federal de Pelotas  
Prof. Dr. Benedito Rodrigues da Silva Neto – Universidade Federal de Goiás  
Profª Drª Daniela Reis Joaquim de Freitas – Universidade Federal do Piauí  
Profª Drª Débora Luana Ribeiro Pessoa – Universidade Federal do Maranhão  
Prof. Dr. Douglas Siqueira de Almeida Chaves – Universidade Federal Rural do Rio de Janeiro  
Prof. Dr. Edson da Silva – Universidade Federal dos Vales do Jequitinhonha e Mucuri  
Profª Drª Elizabeth Cordeiro Fernandes – Faculdade Integrada Medicina  
Profª Drª Eleuza Rodrigues Machado – Faculdade Anhanguera de Brasília  
Profª Drª Elane Schwinden Prudêncio – Universidade Federal de Santa Catarina  
Profª Drª Eysler Gonçalves Maia Brasil – Universidade da Integração Internacional da Lusofonia Afro-Brasileira  
Prof. Dr. Fernando Lima Santos – Universidade Federal do Recôncavo da Bahia  
Profª Drª Fernanda Miguel de Andrade – Universidade Federal de Pernambuco  
Prof. Dr. Fernando Mendes – Instituto Politécnico de Coimbra – Escola Superior de Saúde de Coimbra  
Profª Drª Gabriela Vieira do Amaral – Universidade de Vassouras  
Prof. Dr. Gianfábio Pimentel Franco – Universidade Federal de Santa Maria  
Prof. Dr. Helio Franklin Rodrigues de Almeida – Universidade Federal de Rondônia  
Profª Drª Iara Lúcia Tescarollo – Universidade São Francisco  
Prof. Dr. Igor Luiz Vieira de Lima Santos – Universidade Federal de Campina Grande  
Prof. Dr. Jefferson Thiago Souza – Universidade Estadual do Ceará  
Prof. Dr. Jesus Rodrigues Lemos – Universidade Federal do Piauí  
Prof. Dr. Jônatas de França Barros – Universidade Federal do Rio Grande do Norte  
Prof. Dr. José Max Barbosa de Oliveira Junior – Universidade Federal do Oeste do Pará  
Prof. Dr. Luís Paulo Souza e Souza – Universidade Federal do Amazonas  
Profª Drª Magnólia de Araújo Campos – Universidade Federal de Campina Grande  
Prof. Dr. Marcus Fernando da Silva Praxedes – Universidade Federal do Recôncavo da Bahia  
Profª Drª Maria Tatiane Gonçalves Sá – Universidade do Estado do Pará  
Profª Drª Mylena Andréa Oliveira Torres – Universidade Ceuma  
Profª Drª Natiéli Piovesan – Instituto Federacl do Rio Grande do Norte  
Prof. Dr. Paulo Inada – Universidade Estadual de Maringá  
Prof. Dr. Rafael Henrique Silva – Hospital Universitário da Universidade Federal da Grande Dourados  
Profª Drª Regiane Luz Carvalho – Centro Universitário das Faculdades Associadas de Ensino  
Profª Drª Renata Mendes de Freitas – Universidade Federal de Juiz de Fora  
Profª Drª Vanessa Lima Gonçalves – Universidade Estadual de Ponta Grossa  
Profª Drª Vanessa Bordin Viera – Universidade Federal de Campina Grande  
Profª Drª Welma Emidio da Silva – Universidade Federal Rural de Pernambuco

## **Ciências Exatas e da Terra e Engenharias**

Prof. Dr. Adélio Alcino Sampaio Castro Machado – Universidade do Porto  
Profª Drª Ana Grasielle Dionísio Corrêa – Universidade Presbiteriana Mackenzie  
Prof. Dr. Carlos Eduardo Sanches de Andrade – Universidade Federal de Goiás  
Profª Drª Carmen Lúcia Voigt – Universidade Norte do Paraná  
Prof. Dr. Cleiseano Emanuel da Silva Paniagua – Instituto Federal de Educação, Ciência e Tecnologia de Goiás  
Prof. Dr. Douglas Gonçalves da Silva – Universidade Estadual do Sudoeste da Bahia  
Prof. Dr. Eloi Rufato Junior – Universidade Tecnológica Federal do Paraná  
Profª Drª Érica de Melo Azevedo – Instituto Federal do Rio de Janeiro  
Prof. Dr. Fabrício Menezes Ramos – Instituto Federal do Pará  
Profª Dra. Jéssica Verger Nardeli – Universidade Estadual Paulista Júlio de Mesquita Filho  
Prof. Dr. Juliano Carlo Rufino de Freitas – Universidade Federal de Campina Grande

Profª Drª Luciana do Nascimento Mendes – Instituto Federal de Educação, Ciência e Tecnologia do Rio Grande do Norte  
Prof. Dr. Marcelo Marques – Universidade Estadual de Maringá  
Prof. Dr. Marco Aurélio Kistemann Junior – Universidade Federal de Juiz de Fora  
Profª Drª Neiva Maria de Almeida – Universidade Federal da Paraíba  
Profª Drª Natiéli Piovesan – Instituto Federal do Rio Grande do Norte  
Profª Drª Priscila Tessmer Scaglioni – Universidade Federal de Pelotas  
Prof. Dr. Sidney Gonçalves de Lima – Universidade Federal do Piauí  
Prof. Dr. Takeshy Tachizawa – Faculdade de Campo Limpo Paulista

#### **Linguística, Letras e Artes**

Profª Drª Adriana Demite Stephani – Universidade Federal do Tocantins  
Profª Drª Angeli Rose do Nascimento – Universidade Federal do Estado do Rio de Janeiro  
Profª Drª Carolina Fernandes da Silva Mandaji – Universidade Tecnológica Federal do Paraná  
Profª Drª Denise Rocha – Universidade Federal do Ceará  
Profª Drª Edna Alencar da Silva Rivera – Instituto Federal de São Paulo  
Profª Drª Fernanda Tonelli – Instituto Federal de São Paulo,  
Prof. Dr. Fabiano Tadeu Grazioli – Universidade Regional Integrada do Alto Uruguai e das Missões  
Prof. Dr. Gilmei Fleck – Universidade Estadual do Oeste do Paraná  
Profª Drª Keyla Christina Almeida Portela – Instituto Federal de Educação, Ciência e Tecnologia do Paraná  
Profª Drª Miraniide Oliveira Neves – Instituto de Educação, Ciência e Tecnologia do Pará  
Profª Drª Sandra Regina Gardacho Pietrobon – Universidade Estadual do Centro-Oeste  
Profª Drª Sheila Marta Carregosa Rocha – Universidade do Estado da Bahia

#### **Conselho Técnico Científico**

Prof. Me. Abrãao Carvalho Nogueira – Universidade Federal do Espírito Santo  
Prof. Me. Adalberto Zorzo – Centro Estadual de Educação Tecnológica Paula Souza  
Prof. Dr. Adaylson Wagner Sousa de Vasconcelos – Ordem dos Advogados do Brasil/Seccional Paraíba  
Prof. Dr. Adilson Tadeu Basquerote Silva – Universidade para o Desenvolvimento do Alto Vale do Itajaí  
Profª Ma. Adriana Regina Vettorazzi Schmitt – Instituto Federal de Santa Catarina  
Prof. Dr. Alex Luis dos Santos – Universidade Federal de Minas Gerais  
Prof. Me. Alexsandro Teixeira Ribeiro – Centro Universitário Internacional  
Profª Ma. Aline Ferreira Antunes – Universidade Federal de Goiás  
Profª Drª Amanda Vasconcelos Guimarães – Universidade Federal de Lavras  
Prof. Me. André Flávio Gonçalves Silva – Universidade Federal do Maranhão  
Profª Ma. Andréa Cristina Marques de Araújo – Universidade Fernando Pessoa  
Profª Drª Andrezza Lopes – Instituto de Pesquisa e Desenvolvimento Acadêmico  
Profª Drª Andrezza Miguel da Silva – Faculdade da Amazônia  
Profª Ma. Anelisa Mota Gregoleti – Universidade Estadual de Maringá  
Profª Ma. Anne Karynne da Silva Barbosa – Universidade Federal do Maranhão  
Prof. Dr. Antonio Hot Pereira de Faria – Polícia Militar de Minas Gerais  
Prof. Me. Armando Dias Duarte – Universidade Federal de Pernambuco  
Profª Ma. Bianca Camargo Martins – UniCesumar  
Profª Ma. Carolina Shimomura Nanya – Universidade Federal de São Carlos  
Prof. Me. Carlos Antônio dos Santos – Universidade Federal Rural do Rio de Janeiro  
Prof. Me. Carlos Augusto Zilli – Instituto Federal de Santa Catarina  
Prof. Me. Christopher Smith Bignardi Neves – Universidade Federal do Paraná  
Profª Drª Cláudia de Araújo Marques – Faculdade de Música do Espírito Santo  
Profª Drª Cláudia Taís Siqueira Cagliari – Centro Universitário Dinâmica das Cataratas  
Prof. Me. Clécio Danilo Dias da Silva – Universidade Federal do Rio Grande do Norte  
Prof. Me. Daniel da Silva Miranda – Universidade Federal do Pará  
Profª Ma. Daniela da Silva Rodrigues – Universidade de Brasília  
Profª Ma. Daniela Remião de Macedo – Universidade de Lisboa

Profª Ma. Dayane de Melo Barros – Universidade Federal de Pernambuco  
Prof. Me. Douglas Santos Mezacas – Universidade Estadual de Goiás  
Prof. Me. Edevaldo de Castro Monteiro – Embrapa Agrobiologia  
Prof. Me. Edson Ribeiro de Britto de Almeida Junior – Universidade Estadual de Maringá  
Prof. Me. Eduardo Gomes de Oliveira – Faculdades Unificadas Doctum de Cataguases  
Prof. Me. Eduardo Henrique Ferreira – Faculdade Pitágoras de Londrina  
Prof. Dr. Edwaldo Costa – Marinha do Brasil  
Prof. Me. Eliel Constantino da Silva – Universidade Estadual Paulista Júlio de Mesquita  
Prof. Me. Ernane Rosa Martins – Instituto Federal de Educação, Ciência e Tecnologia de Goiás  
Prof. Me. Euvaldo de Sousa Costa Junior – Prefeitura Municipal de São João do Piauí  
Prof. Dr. Everaldo dos Santos Mendes – Instituto Edith Theresa Hedwing Stein  
Prof. Me. Ezequiel Martins Ferreira – Universidade Federal de Goiás  
Profª Ma. Fabiana Coelho Couto Rocha Corrêa – Centro Universitário Estácio Juiz de Fora  
Prof. Me. Fabiano Eloy Atilio Batista – Universidade Federal de Viçosa  
Prof. Me. Felipe da Costa Negrão – Universidade Federal do Amazonas  
Prof. Me. Francisco Odécio Sales – Instituto Federal do Ceará  
Prof. Me. Francisco Sérgio Lopes Vasconcelos Filho – Universidade Federal do Cariri  
Profª Drª Germana Ponce de Leon Ramírez – Centro Universitário Adventista de São Paulo  
Prof. Me. Gevair Campos – Instituto Mineiro de Agropecuária  
Prof. Me. Givanildo de Oliveira Santos – Secretaria da Educação de Goiás  
Prof. Dr. Guilherme Renato Gomes – Universidade Norte do Paraná  
Prof. Me. Gustavo Krahl – Universidade do Oeste de Santa Catarina  
Prof. Me. Helton Rangel Coutinho Junior – Tribunal de Justiça do Estado do Rio de Janeiro  
Profª Ma. Isabelle Cerqueira Sousa – Universidade de Fortaleza  
Profª Ma. Jaqueline Oliveira Rezende – Universidade Federal de Uberlândia  
Prof. Me. Javier Antonio Albornoz – University of Miami and Miami Dade College  
Prof. Me. Jhonatan da Silva Lima – Universidade Federal do Pará  
Prof. Dr. José Carlos da Silva Mendes – Instituto de Psicologia Cognitiva, Desenvolvimento Humano e Social  
Prof. Me. Jose Elyton Batista dos Santos – Universidade Federal de Sergipe  
Prof. Me. José Luiz Leonardo de Araujo Pimenta – Instituto Nacional de Investigación Agropecuaria Uruguay  
Prof. Me. José Messias Ribeiro Júnior – Instituto Federal de Educação Tecnológica de Pernambuco  
Profª Drª Juliana Santana de Curcio – Universidade Federal de Goiás  
Profª Ma. Juliana Thaisa Rodrigues Pacheco – Universidade Estadual de Ponta Grossa  
Profª Drª Kamilly Souza do Vale – Núcleo de Pesquisas Fenomenológicas/UFGA  
Prof. Dr. Kárpio Márcio de Siqueira – Universidade do Estado da Bahia  
Profª Drª Karina de Araújo Dias – Prefeitura Municipal de Florianópolis  
Prof. Dr. Lázaro Castro Silva Nascimento – Laboratório de Fenomenologia & Subjetividade/UFPR  
Prof. Me. Leonardo Tullio – Universidade Estadual de Ponta Grossa  
Profª Ma. Lilian Coelho de Freitas – Instituto Federal do Pará  
Profª Ma. Lilian de Souza – Faculdade de Tecnologia de Itu  
Profª Ma. Liliani Aparecida Sereno Fontes de Medeiros – Consórcio CEDERJ  
Profª Drª Lúvia do Carmo Silva – Universidade Federal de Goiás  
Prof. Dr. Lucio Marques Vieira Souza – Secretaria de Estado da Educação, do Esporte e da Cultura de Sergipe  
Prof. Dr. Luan Vinicius Bernardelli – Universidade Estadual do Paraná  
Profª Ma. Luana Ferreira dos Santos – Universidade Estadual de Santa Cruz  
Profª Ma. Luana Vieira Toledo – Universidade Federal de Viçosa  
Prof. Me. Luis Henrique Almeida Castro – Universidade Federal da Grande Dourados  
Prof. Me. Luiz Renato da Silva Rocha – Faculdade de Música do Espírito Santo  
Profª Ma. Luma Sarai de Oliveira – Universidade Estadual de Campinas  
Prof. Dr. Michel da Costa – Universidade Metropolitana de Santos

Prof. Me. Marcelo da Fonseca Ferreira da Silva – Governo do Estado do Espírito Santo  
Prof. Dr. Marcelo Máximo Purificação – Fundação Integrada Municipal de Ensino Superior  
Prof. Me. Marcos Aurelio Alves e Silva – Instituto Federal de Educação, Ciência e Tecnologia de São Paulo  
Profª Ma. Maria Elanny Damasceno Silva – Universidade Federal do Ceará  
Profª Ma. Marileila Marques Toledo – Universidade Federal dos Vales do Jequitinhonha e Mucuri  
Prof. Dr. Pedro Henrique Abreu Moura – Empresa de Pesquisa Agropecuária de Minas Gerais  
Prof. Me. Pedro Panhoca da Silva – Universidade Presbiteriana Mackenzie  
Profª Drª Poliana Arruda Fajardo – Universidade Federal de São Carlos  
Prof. Me. Rafael Cunha Ferro – Universidade Anhembi Morumbi  
Prof. Me. Ricardo Sérgio da Silva – Universidade Federal de Pernambuco  
Prof. Me. Renan Monteiro do Nascimento – Universidade de Brasília  
Prof. Me. Renato Faria da Gama – Instituto Gama – Medicina Personalizada e Integrativa  
Profª Ma. Renata Luciane Polsaque Young Blood – UniSecal  
Prof. Me. Robson Lucas Soares da Silva – Universidade Federal da Paraíba  
Prof. Me. Sebastião André Barbosa Junior – Universidade Federal Rural de Pernambuco  
Profª Ma. Silene Ribeiro Miranda Barbosa – Consultoria Brasileira de Ensino, Pesquisa e Extensão  
Profª Ma. Solange Aparecida de Souza Monteiro – Instituto Federal de São Paulo  
Profª Ma. Taiane Aparecida Ribeiro Nepomoceno – Universidade Estadual do Oeste do Paraná  
Prof. Me. Tallys Newton Fernandes de Matos – Faculdade Regional Jaguaribana  
Profª Ma. Thatianny Jasmine Castro Martins de Carvalho – Universidade Federal do Piauí  
Prof. Me. Tiago Silvio Dedoné – Colégio ECEL Positivo  
Prof. Dr. Welleson Feitosa Gazel – Universidade Paulista



**Bibliotecária:** Janaina Ramos  
**Diagramação:** Camila Alves de Cremo  
**Correção:** Flávia Roberta Barão  
**Edição de Arte:** Luiza Alves Batista  
**Revisão:** Os Autores  
**Organizadora:** Francisca de Fátima dos Santos Freire

**Dados Internacionais de Catalogação na Publicação (CIP)**

S491 Serviços e cuidados em saúde 2 / Organizadora Francisca de Fátima dos Santos Freire. – Ponta Grossa - PR: Atena, 2021.

Formato: PDF

Requisitos de sistema: Adobe Acrobat Reader

Modo de acesso: World Wide Web

Inclui bibliografia

ISBN 978-65-5983-199-9

DOI 10.22533/at.ed.999211806

1. Saúde. I. Freire, Francisca de Fátima dos Santos (Organizadora). II. Título.

CDD 613

**Elaborado por Bibliotecária Janaina Ramos – CRB-8/9166**

**Atena Editora**

Ponta Grossa – Paraná – Brasil

Telefone: +55 (42) 3323-5493

[www.atenaeditora.com.br](http://www.atenaeditora.com.br)

[contato@atenaeditora.com.br](mailto:contato@atenaeditora.com.br)

## DECLARAÇÃO DOS AUTORES

Os autores desta obra: 1. Atestam não possuir qualquer interesse comercial que constitua um conflito de interesses em relação ao artigo científico publicado; 2. Declaram que participaram ativamente da construção dos respectivos manuscritos, preferencialmente na: a) Concepção do estudo, e/ou aquisição de dados, e/ou análise e interpretação de dados; b) Elaboração do artigo ou revisão com vistas a tornar o material intelectualmente relevante; c) Aprovação final do manuscrito para submissão.; 3. Certificam que os artigos científicos publicados estão completamente isentos de dados e/ou resultados fraudulentos; 4. Confirmam a citação e a referência correta de todos os dados e de interpretações de dados de outras pesquisas; 5. Reconhecem terem informado todas as fontes de financiamento recebidas para a consecução da pesquisa.

## APRESENTAÇÃO

A obra “Organização Serviços e Cuidados em Saúde”, consiste em uma série de livros da Atena Editora, que tem como objetivo primeiro a discussão de temas científicos, com ênfase na produção da saúde: na gestão e na linha de cuidado da saúde pública. As publicações que compõem esse ensaio são frutos de estudos desenvolvidos em diversas instituições de ensino e pesquisa que resistem na defesa da ciência.

A temática arrolada nos instiga a profundas reflexões e inquietações. Iremos apresentar de forma categorizada e interdisciplinar em quatro volumes. As produções nascem dos estudos, pesquisas, relatos de experiência e/ou revisões que perpassam nos diversos cenários que se produzem saúde, quer seja na gestão ou na atenção.

O primeiro seguimento é destinado a uma análise das estratégias de gestão que são adotadas na Organização dos Serviços e Cuidados em Saúde, destacando-se os desafios e limitações enfrentados pelos atores sociais que estão imersos nos pontos de atenção a saúde. Entendemos, que o cuidado em saúde possui diversos significados e é constituído das ações de profissionais de saúde. No contexto do cenário do Século XXI, com as motivações da Pandemia da Covid-19, se faz imperativo o conhecimento, a habilidade, a resolutividade e a luz ética para gerir saúde, na perspectiva da integralidade do cuidado, no intuito de garantir a qualidade da atenção.

Na segunda seção a ênfase da discussão é direcionada as estratégias da linha de cuidado na atenção primária, secundária e terciária, atentando-se para as estratégias de cuidado para as minorias, para os pacientes críticos e para a reabilitação. Os resultados e discussões defendidos sinalizam a necessidade do fortalecimento das Políticas Públicas, no sentido do financiamento e suporte da rede, para que o objetivo pleiteado possa ser cumprido, tentando diminuir a grande lacuna das iniquidades ainda presentes em nossa sociedade.

No terceiro volume têm destaque o Programa de Atenção Integral a Saúde do Adulto (PAISA), destaca-se que a população adulta e idosa vem apresentando nas últimas décadas um significativo aumento. Assim, justifica-se o espaço de discussão das interfaces da saúde do adulto, com destaque a temas relacionados a violência no trânsito, saúde do trabalhador, terapia antimicrobiana, reabilitação na Covid-19, dentre outros temas tão necessários para o meio acadêmico e social.

O último seguimento, têm destaque as contribuições da Política Nacional de Saúde Mental, a Integralidade do Cuidado e a Política de Humanização na Atenção Psicossocial, enfatizando as contribuições da efetivação de tal política, além disso, essa política visa à constituição de uma rede de dispositivos diferenciados que permitam a atenção ao portador de sofrimento mental no seu território e ainda, ações que permitam a reabilitação psicossocial por meio da inserção pelo trabalho, cultura e lazer. Reafirmando, assim, a

necessidade da formação profissional permanente, que instigue o trabalhador da saúde a reinventar suas ações e ressignificar seus saberes e práticas, criando outras estratégias de cuidado, provocando reflexões contínuas e instituindo mais saberes e práticas que visam a superar os entraves descritos anteriormente.

Que a luz da ciência te incomode profundamente, para que consiga mergulhar na apreciação dos diversos temas instigantes que seguem e que assim, o aprendizado possa contribuir para o aperfeiçoamento do ser e das práticas a exercerem em cada espaço que estiverem, por mais longínquo que seja. Sabemos o quão importante é a divulgação científica, por isso evidenciamos também a estrutura da Atena Editora capaz de oferecer uma plataforma consolidada e confiável para estes pesquisadores exporem e divulguem seus resultados.

Francisca de Fátima dos Santos Freire

## SUMÁRIO

### **CAPÍTULO 1..... 1**

#### **A CONTINUIDADE DO CUIDADO NA REALIDADE DA CONDIÇÃO CRÔNICA: REFLEXÕES SOBRE ATENÇÃO A CRIANÇAS EM SITUAÇÃO DE LONGA PERMANÊNCIA EM UM HOSPITAL UNIVERSITÁRIO**

Arilene Lisboa de Araújo  
Dayane Natalia de Mendonça Bezerra  
Giovanni Sampaio Queiroz  
Anna Beatriz Valentim de Souza  
Ciria Dayanny Germano Meira  
Juciara Gomes de Matos Souza  
Renata Rocha Leal de Miranda Pereira

**DOI 10.22533/at.ed.9992118061**

### **CAPÍTULO 2..... 18**

#### **A MULHER NEGRA E A DIFICULDADE DO ACESSO A ATENÇÃO PRIMÁRIA DE SAÚDE**

Rosângela de Fátima Rosa de Oliveira  
Aline Wachholz  
Cristina Medianeira Gomes Torres  
Caren Franciele Coelho Dias  
Andressa Teixeira Machado  
Clebiana Alves e Silva Diniz  
Cleide Monteiro Zemolin  
Ezequiel da Silva  
Taís Foletto Bevilaqua

**DOI 10.22533/at.ed.9992118062**

### **CAPÍTULO 3..... 26**

#### **A TEORIA TRANSCULTURAL NO CUIDADO DE ENFERMAGEM À SAÚDE INDÍGENA: UM RELATO DE EXPERIÊNCIA**

Marcela Emilly da Silva Pereira  
Thamyles da Silva Dias  
Paula Victória Reis Paraguassú  
Jenifer Iris da Costa Martins  
Milena Conceição Santos de Souza  
Jordy Rodrigues Reis  
Maria Eduarda Libório Martins  
Wanne Letícia Santos Freitas  
Cintia Cristina Carvalho Costa  
Emely Borges das Neves  
Beatriz Rodrigues Silva  
Viviane Ferraz Ferreira de Aguiar

**DOI 10.22533/at.ed.9992118063**

### **CAPÍTULO 4..... 35**

#### **AÇÕES PREVENTIVAS NA SAÚDE DO HOMEM – UM RELATO DE EXPERIÊNCIA**

Natália Tabah Tellini

Ingrid de Salvi Coutinho  
Amanda Brentam Perencini  
Marina Parzewski Moreti  
Júlia Reis Liporoni  
Izabela Abrantes Cabral  
Domitila Natividade Figueiredo Lopes

**DOI 10.22533/at.ed.9992118064**

**CAPÍTULO 5.....42**

**BENEFÍCIOS DA HIGIENE ORAL EM DOENTES VENTILADOS INTERNADOS EM CUIDADOS INTENSIVOS: REVISÃO INTEGRATIVA DA LITERATURA**

Beatriz da Rocha Barata  
Ana Isabel Machado Azevedo  
Anabela Vieira de Araújo  
Catarina Isabel Ferreira Araújo  
Tiago Emanuel Pereira da Cruz  
João Filipe Fernandes Lindo Simões

**DOI 10.22533/at.ed.9992118065**

**CAPÍTULO 6.....56**

**BENEFÍCIOS DA LASERTERAPIA DE BAIXA INTENSIDADE NO TRATAMENTO E PREVENÇÃO EM LESÃO POR PRESSÃO**

Paula de Souza Silva Freitas  
Lucas Dalvi Armond Rezende  
Alicia de Oliveira Pacheco  
Kelly Eduarda de Jesus Silva  
Jeane Carla de Jesus Fonseca  
André Dianna Lopes  
Érica Cardoso de Souza  
Aline de Oliveira Ramalho

**DOI 10.22533/at.ed.9992118066**

**CAPÍTULO 7.....67**

**CIRURGIA BARIÁTRICA E SEUS IMPACTOS NA SAÚDE BUCAL**

Alice Rodrigues Feres de Melo  
Giovanna de Souza Guimarães  
Ana Carolina Silva Mendes  
Carolina Hartung Habibe  
Danússia da Silva Vilela  
Lívia de Paula Valente Mafra  
Roberta Mansur Caetano  
Rosilea Chain Hartung Habibe

**DOI 10.22533/at.ed.9992118067**

**CAPÍTULO 8.....78**

**DOAÇÃO DE SANGUE - EDUCAR PARA SALVAR VIDAS**

Anayane de Barros Queiroz  
Rebeca Gonçalves Gutierrez

Thainara Rodrigues  
Valcimar Batista Ferreira  
Amandha Beatriz Souza Santos  
Nádia Cury Arruda  
Débora Yasmim Vieira Lima  
Larissa Teixeira da Silva  
Leiane Técia Colares

**DOI 10.22533/at.ed.9992118068**

**CAPÍTULO 9..... 81**

**AVALIAÇÃO DAS CONDUTAS E CONHECIMENTO DO ENFERMEIRO SOBRE O TRATAMENTO DE FERIDAS**

Matildes Assis da Silva  
Ana Cássia Mendes Ferreira

**DOI 10.22533/at.ed.9992118069**

**CAPÍTULO 10..... 84**

**MANEJO DA FERIDA DE PLEUROSTOMIA ABERTA E AS LIMITAÇÕES SOCIAIS DOS PACIENTES NO PÓS-OPERATÓRIO**

Lia Gabriela Luciano Gonçalves  
Patrielly de Oliveira Trindade  
Yasmin Francy de Sá Maia  
Manuela Correa dos Santos Reis  
Ana Karoline de Almeida Mendes  
Janyne Daniel da Cunha França da Silva  
Cristiano Filho Luciano Gonçalves  
Fernanda Soares Rezende Carmo  
Narlla Gabrielly Sampaio do Nascimento  
Ludmyla Nogueira da Silva  
João Victor Carvalho da Paz  
Bruno Mileno Magalhães Carvalho

**DOI 10.22533/at.ed.99921180610**

**CAPÍTULO 11..... 92**

**CAUSAS DE INFARTO AGUDO DO MIOCÁRDIO EM PACIENTES PORTADORES DE HIPERTENSÃO ARTERIAL SISTÊMICA**

Tháís Tâmara Santos Silva  
Ana Laura Lacerda Santana Gomes  
Carlos Manoel Gomes Neto  
Gabriel Lucano Alves  
Isabella Freitag  
Kamilla Magalhães Souza  
Luiza Orth  
Marina Lira  
Maryara Cristina Siqueira Faria  
Thaynan Oliveira Nunes  
Victória Baiocchi de Oliveira Carneiro  
Vitória Teixeira de Oliveira

**CAPÍTULO 12..... 107**

**CONTAMINAÇÃO DO METAL CHUMBO E SUA RELAÇÃO COM O DESENVOLVIMENTO INFANTIL**

Rafaela Gonçalves de Macedo da Silva  
Camila Araújo Costa Lira  
Maria Rayane Matos de Sousa  
Janara Pereira Rodrigues  
Mariana Nascimento Cavalcanti Leite  
Antonia Ingrid da Silva Monteiro  
Francisco Romilso Fabrício Lopes  
Maria Luiza Lucas Celestino  
Daniele Campos Cunha  
Eva de Vasconcelos Lima  
Andreson Charles de Freitas Silva

**DOI 10.22533/at.ed.99921180612**

**CAPÍTULO 13..... 118**

**EFEITO DO EXERCÍCIO FÍSICO SOBRE A PREENHIZ DE MULHERES COM DIABETES GESTACIONAL**

Mayra Maria da Silva Pereira  
Ismaela Maria Ferreira de Melo  
Valéria Wanderley Teixeira  
Álvaro Aguiar Coelho Teixeira  
Edson João da Silva

**DOI 10.22533/at.ed.99921180613**

**CAPÍTULO 14..... 129**

**EFEITOS DA VENTILAÇÃO MECÂNICA INVASIVA NA FUNÇÃO CARDIOPULMONAR EM RECÉM-NASCIDOS EM UNIDADES DE TERAPIA INTENSIVA NEONATAL: REVISÃO DA LITERATURA**

Lilian Kelly Alves Limeira  
Rayssa Gomes da Silva  
Isabel Clarisse Albuquerque Gonzaga

**DOI 10.22533/at.ed.99921180614**

**CAPÍTULO 15..... 138**

**ESTATUTO DO IDOSO: CONHECIMENTO DOS PROFISSIONAIS DA SAÚDE**

Débora Abdian Muller  
Luís Carlos de Paula Silva  
Antonio Carlos Siqueira Junior  
Pedro Marco Karan Barbosa  
Patrícia Regina Souza Sales  
Adelaine Caetano Reis

**DOI 10.22533/at.ed.99921180615**



**CAPÍTULO 16..... 151**

**RASTREIO DO CÂNCER DE MAMA E OS IMPACTOS PSICOLÓGICOS DECORRENTES**

Ana Júlia Moreno Rabelo  
Ana Sara Negre Téo  
Beatriz Palácio Andrade  
Bruna Castro Correa  
Caroline Wolff  
Fernanda Lima Saldanha  
Gabriel Moraes Saldanha Flor de Oliveira  
Letícia Amorim de Souza Nelson  
Marcus Vinícius Silva Rufael  
Priscila Sabino dos Santos  
Pedro Barbosa Ribeiro  
Weslayne Glória Noleto

**DOI 10.22533/at.ed.99921180616**

**CAPÍTULO 17..... 160**

**IMPACTO DA AMAMENTAÇÃO NA PREVENÇÃO DO CÂNCER DE MAMA: REVISÃO SISTEMÁTICA**

Aléxia Diovana Fernandes da Rocha  
Eduarda Costa da Rosa  
Rafaela Soares Rech  
Monalise Costa Batista Berbert  
Vanessa Souza Gigoski de Miranda

**DOI 10.22533/at.ed.99921180617**

**CAPÍTULO 18..... 176**

**PRESERVAÇÃO DA FERTILIDADE: TÉCNICAS COM BONS RESULTADOS EM MULHERES COM CÂNCER DE MAMA HORMÔNIO DEPENDENTE EM IDADE FÉRTIL**

Rumenigues Vargas Câmara  
Flávia Christiane de Azevedo Machado  
Suelen Ferreira de Oliveira

**DOI 10.22533/at.ed.99921180618**

**CAPÍTULO 19..... 189**

**REVISÃO DOS ACHADOS ULTRASSONOGRÁFICOS NAS LESÕES DO LIGAMENTO COLATERAL ULNAR DO POLEGAR, COM FOCO NA LESÃO DE STENER**

Estêvão Albino Torres Vargas

**DOI 10.22533/at.ed.99921180619**

**CAPÍTULO 20..... 194**

**SÍNDROME DE BECKWITH WIEDEMANN: QUALIFICAÇÃO DA ASSISTÊNCIA DE ENFERMAGEM**

Angélica Ferreira de Assis  
Elber Firmino Martins  
Lucas Henrique Sousa  
Matheus Costa e Silva

Ricardo Augusto Jesus Oliveira  
Sabrina Cipriano Felipe  
Thais Teodora de Souza  
Patricia Vieira Viana Bezerra

**DOI 10.22533/at.ed.99921180620**

**CAPÍTULO 21.....202**

**O CONTATO PRECOCE DO ESTUDANTE DE MEDICINA COM POLÍTICAS PÚBLICAS:  
ACOMPANHAMENTO DE CONSULTAS DE PRÉ-NATAL POSSIBILITANDO CONTATO  
COM A REDE CEGONHA**

Eugênia Eduarda Ferrante  
Livia Tomazelli  
Loren Cardoso Worms  
Álvaro Augusto Trigo

**DOI 10.22533/at.ed.99921180621**

**SOBRE A ORGANIZADORA.....210**

**ÍNDICE REMISSIVO.....211**

## REVISÃO DOS ACHADOS ULTRASSONOGRÁFICOS NAS LESÕES DO LIGAMENTO COLATERAL ULNAR DO POLEGAR, COM FOCO NA LESÃO DE STENER

Data de aceite: 01/06/2021

Data de submissão: 08/03/2021

**Estêvão Albino Torres Vargas**

IDRPA - Santa Casa de Misericórdia do Rio de Janeiro  
Rio de Janeiro - RJ  
<http://lattes.cnpq.br/3791732488909006>

**RESUMO:** Lesões de Stener são vistas no contexto de trauma da articulação metacarpofalangiana (MCF) do polegar, tendo como nome popular “polegar do goleiro”. O mecanismo de trauma geralmente corresponde à abertura (abdução) forçada do polegar. Normalmente, o ligamento colateral ulnar (LCU) encontra-se em contiguidade com a superfície óssea medial da metacarpofalangeana do polegar, profundamente à aponeurose do músculo adutor do polegar. Uma lesão de Stener é caracterizada pela rotura total do LCU, com interposição da aponeurose adutora, que passa a se situar entre o LCU e a MCF. É caracterizada tanto em imagens de ultrassom quanto de ressonância magnética por descontinuidade total das fibras do LCU com anormalidade heterogênea semelhante a massa proximal à primeira articulação metacarpofalangeana. Esta lesão possui indicação de reparo cirúrgico e seu reconhecimento não deve ser negligenciado.

**PALAVRAS-CHAVE:** Stener; polegar; trauma; ultrassom; ressonância magnética.

### REVIEW OF THE ULTRASONOGRAPHIC FINDINGS IN THUMB COLLATERAL ULNAR LIGAMENT INJURIES, FOCUSING ON STENER LESION

**ABSTRACT:** Stener lesions are seen in trauma of thumb metacarpophalangeal joint (MCF), with the popular name “goalkeeper’s thumb”. The trauma mechanism usually corresponds to the forced opening (abduction) of the thumb. Normally, the ulnar collateral ligament (LCU) is in contiguity with the medial bone surface of the thumb metacarpophalangeal, deep to the aponeurosis of the adductor pollicis muscle. A Stener lesion is characterized by the total rupture of the LCU, with interposition of the adductor aponeurosis, which is located between the LCU and the MCF. It is characterized in both ultrasound and magnetic resonance images due to total discontinuity of the LCU fibers with a heterogeneous abnormality similar to the mass proximal to the first metacarpophalangeal joint. This lesion has an indication for surgical repair and its recognition should not be neglected.

**KEYWORDS:** Stener; thumb; trauma; ultrasound; magnetic resonance.

A lesão de Stener foi descrita pela primeira vez pelo cirurgião ortopédico sueco Bertil Stener, em 1962.<sup>1,2</sup>

Lesões de Stener são vistas no contexto de trauma da articulação metacarpofalangiana (MCF) do polegar, tendo como nome popular “polegar do goleiro”. O mecanismo de trauma geralmente corresponde à abertura (abdução) forçada do polegar, muitas vezes relacionada à

queda com a mão espalmada (aberta) ou bolada durante a prática esportiva.

Normalmente, o ligamento colateral ulnar (LCU) encontra-se em contiguidade com a superfície óssea medial da metacarpofalangeana do polegar, profundamente à aponeurose do músculo adutor do polegar. Uma lesão de Stener é caracterizada pela rotura total do ligamento colateral ulnar da metacarpofalangeana do polegar, com deslizamento da extremidade proximal rompida em direção superficial à aponeurose adutora, de forma que surge uma interposição e a aponeurose passa a se situar entre o ligamento colateral ulnar e a articulação metacarpofalangiana (desenho esquemático 1, figura E). Isso impede a cura espontânea e é uma indicação para reparo cirúrgico.<sup>3,4</sup>

A avaliação por imagem de uma lesão de Stener requer ressonância magnética ou ultrassom de alta frequência.

A lesão de Stener é caracterizada tanto em imagens de ultrassom quanto de ressonância magnética por descontinuidade total das fibras do LCU com anormalidade heterogênea semelhante a massa proximal à primeira articulação metacarpofalangeana (figuras 3 e 5).

A flexão passiva da articulação interfalângiana do polegar durante a ultrassonografia dinâmica do ligamento colateral ulnar (LCU) permite a diferenciação de uma ruptura simples do LCU de uma lesão de Stener.<sup>5,6</sup>

Manobras de estresse em abdução durante o exame de ultrassonografia não são mais recomendadas, pois isso por si só pode causar uma lesão de Stener em uma ruptura até então simples do ligamento colateral ulnar.<sup>7</sup>

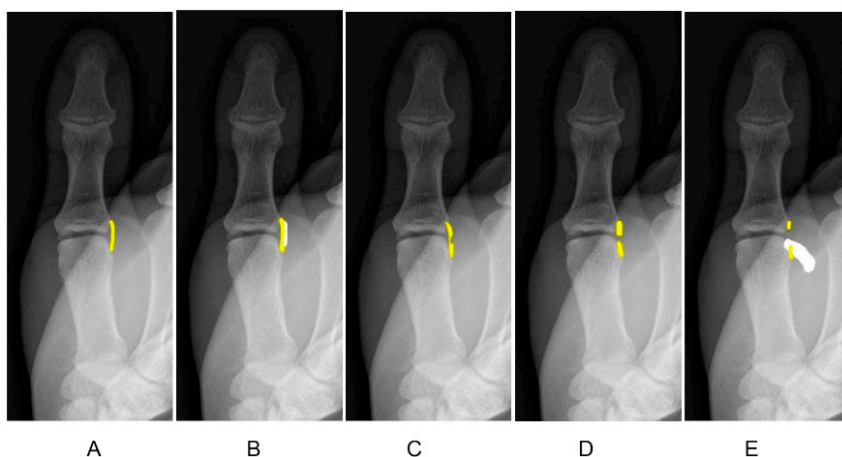

Desenho esquemático 1: espectro das lesões do ligamento colateral ulnar do polegar.

- A - Aparência normal
- B - Estiramento
- C - Lesão de espessura parcial
- D - Lesão de espessura total
- E - Lesão de Stener



Figura 1: ressonância magnética do polegar, 1,5 Tesla, plano coronal.

Esquerda: ponderação T1. Direita: ponderação DP com saturação de gordura. Estiramento de ambos os ligamentos colaterais (edema periligamentar), com lesão parcial do LCU (área focal de afilamento, ponta de seta).



Figura 2: ressonância magnética do polegar, 1,5 Tesla, plano coronal, ponderação DP com saturação de gordura. Lesão total do LCU (descontinuidade e aumento de sinal, ponta de seta).



Figura 3: ressonância magnética do polegar, 1,5 Tesla, plano coronal, ponderação T1. Lesão de Stener: lesão total do LCU, com interposição da aponeurose adutora (decontinuidade e pseudomassa proximal).



Figura 4: ultrassonografia (USG) do polegar, com transdutor linear de 16 MHz, plano coronal. Ligamento colateral ulnar normal, cujas fibras profundas ficam mais hipoeóicas (escuras) por efeito de anisotropia.



Figura 5: ultrassonografia (USG) do polegar, com transdutor linear de 16 MHz, plano coronal. Lesão de Stener: lesão total do LCU, com interposição da aponeurose adutora. Ao ultrassom nota-se espessamento e descontinuidade do LCU (\*), com pseudomassa proximal (ponta de seta).

Conclui-se que a ultrassonografia é método útil no diagnóstico da lesão de Stener, com acurácia elevada segundo os estudos publicados, o que permite a diferenciação de lesões ligamentares simples da lesão de Stener.

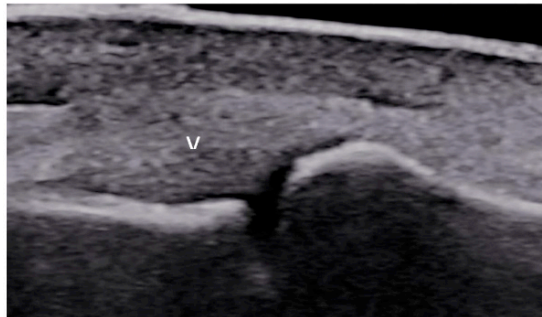
O achado por imagem fundamental da lesão de Stener é a descontinuidade do LCU associada a anormalidade heterogênea semelhante a massa proximal à primeira articulação metacarpofalangeana.

Conhecer esta patologia e seus achados pela ultrassonografia tem fundamental importância para o ultrassonografista do sistema musculoesquelético, uma vez que esta lesão possui indicação de reparo cirúrgico e seu reconhecimento não deve ser negligenciado.<sup>8</sup>

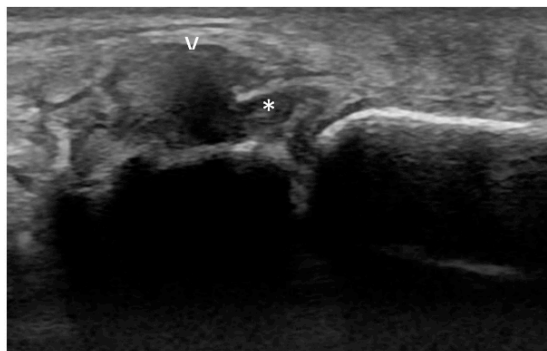
## REFERÊNCIAS

EBRAHIM, F. et al. **US diagnosis of UCL tears of the thumb and Stener lesions: technique, pattern-based approach, and differential diagnosis.** Radiographics, v. 26, n. 4, p. 1007 – 1020, 2006.

O'CALLAGHAN, B. et al. **Gamekeeper thumb: identification of the Stener lesion with US.** Radiology, v. 192, n. 2, p. 477 – 480, 2 1994.

MELVILLE, D. et al. **Ultrasound of displaced ulnar collateral ligament tears of the thumb: the Stener lesion revisited.** Skeletal Radiology, v. 42, n. 5, p. 667 - 673, 2013.

MELVILLE, D. et al. **Ultrasound of the Thumb Ulnar Collateral Ligament: Technique and Pathology.** American Journal of Roentgenology, v. 202, n. 2, p. 168- 172, 2 2014.

NOSZIAN, I. et al. **Ulnar collateral ligament injuries of the thumb: Dislocation caused by stress radiography in 2 cases.** Acta Orthopaedica Scandinavica, v. 66, n. 2, p. 156 – 157, 1995.

PATRICK, L; HUNTER T; TALJANOVIC M. **Musculoskeletal Colloquialisms: How Did We Come Up with These Names.** Radiographics, v. 24, n. 4, p. 1009 – 1027, 7 2004.

STENER, B. **Displacement of the ruptured ulnar collateral ligament of the metacarpo-phalangeal joint of the thumb: a clinical and anatomic study.** J Bone Joint Surg Br, v. 44, p. 869 – 879, 1962.

KUNDU, N. et al.. **The Stener Lesion.** Eplasty, v. 12, n. 6, p. 106 – 107, 06 2012.

## ÍNDICE REMISSIVO

### A

Adolescentes-jovens 79

Amamentação 152, 160, 162, 163, 164, 165, 166, 167, 168, 171, 173, 174

### C

Câncer de mama 121, 151, 152, 153, 154, 155, 156, 157, 158, 159, 160, 161, 162, 163, 164, 165, 166, 167, 168, 171, 173, 174, 176, 177, 178, 179, 180, 181, 182, 183, 184, 185, 188

Cirurgia bariátrica 67, 68, 69, 70, 71, 72, 73, 74, 75, 76

Cuidado de enfermagem 16, 26

Cuidado pré-natal 202

Cuidados intensivos 42, 45, 54, 55

### D

Desenvolvimento infantil 107, 108, 109, 110, 113, 114, 115, 116

Diabetes Mellitus Gestacional (DMG) 118, 119, 120, 122, 124

Direitos do paciente 138

Direitos dos idosos 138, 139

Doação de sangue 78, 79

Doenças cardiovasculares 68, 69, 93, 95, 96, 97, 98, 101, 103, 105, 121

### E

Educação e saúde 210

Encefalopatia crônica 108

Exercício físico 118, 120, 121, 122, 125

### F

Feridas 81, 82, 83, 87, 88, 90, 91

Função cardiopulmonar 129, 130, 131, 135

### G

Gestação 111, 118, 119, 120, 121, 122, 123, 125, 127, 128, 129, 130, 152, 154, 183, 197, 199, 202, 203, 204, 205, 206, 207

Gravidez 49, 118, 119, 120, 121, 122, 123, 124, 128, 176, 177, 185, 204, 206, 207, 208, 209



## H

Higiene bucal 42, 45, 55

Hipertensão 22, 29, 31, 38, 39, 58, 69, 72, 92, 93, 94, 95, 96, 97, 98, 99, 101, 102, 103, 104, 105, 120, 121, 122, 208

## I

Idoso 34, 138, 139, 140, 142, 143, 144, 145, 146, 147, 148, 149, 150

Infarto agudo do miocárdio 92, 93, 94, 95, 96, 98, 102, 104, 105, 106

Intoxicação por chumbo 108, 109, 111, 113, 116, 117

## L

Laserterapia 56, 57, 58, 59, 61, 63, 64

Lesão por pressão 56, 57, 58, 63, 64, 65, 66

Lesões de Stener 189

## M

Macroglossia 194, 195, 196, 197, 201

Materno-infantil 202, 208

Metacarpofalangiana (MCF) 189, 190

Metais pesados 108, 116

Mulher negra 18, 19, 21, 22, 23, 24, 25

## N

Neoplasias da mama 151, 153, 176

## O

Obesidade 31, 67, 68, 69, 72, 74, 75, 76, 93, 94, 95, 96, 98, 102, 118, 120, 121, 124, 128, 152, 165

## P

Prematuridade 129, 130, 135, 196

## R

Recém-nascidos 129, 132, 137

Receptores de progesterona 176, 182, 183

Rede cegonha 202, 203, 205, 207, 208, 209

Ressonância magnética 189, 190, 191, 192

## **S**

Saúde bucal 25, 67, 68, 73, 75, 76

Saúde da mulher 19, 21, 22, 25, 121, 157, 171, 176, 177, 186, 210

Saúde do homem 35, 36, 37, 38, 39, 40, 41

Saúde indígena 26, 27, 28, 31, 32, 33, 34

Síndrome de Beckwith Wiedemann (SBW) 194, 196, 200

Sistema nervoso central 131

Suporte ventilatório mecânico 131

## **T**

Trauma 89, 189

## **U**

Ultrassom 133, 180, 189, 190, 192

Unidade de terapia intensiva neonatal 129, 131, 132, 201

## **V**

Ventilação mecânica 13, 17, 42, 45, 47, 48, 55, 129, 132, 135, 136, 137



# SERVIÇOS E CUIDADOS EM SAÚDE

# 2

 [www.atenaeditora.com.br](http://www.atenaeditora.com.br)

 [contato@atenaeditora.com.br](mailto:contato@atenaeditora.com.br)

 [@atenaeditora](https://www.instagram.com/atenaeditora)

 [www.facebook.com/atenaeditora.com.br](https://www.facebook.com/atenaeditora.com.br)

  
Ano 2021



# SERVIÇOS E CUIDADOS EM SAÚDE

# 2

 [www.atenaeditora.com.br](http://www.atenaeditora.com.br)

 [contato@atenaeditora.com.br](mailto:contato@atenaeditora.com.br)

 [@atenaeditora](https://www.instagram.com/atenaeditora)

 [www.facebook.com/atenaeditora.com.br](https://www.facebook.com/atenaeditora.com.br)

  
Ano 2021