

Atena
Editora
Ano 2021

GEOGRAFIA:

**A Terra como Palco das Relações
entre Sociedade e Meio**

**Adilson Tadeu Basquerote
(Organizador)**



Atena
Editora
Ano 2021

GEOGRAFIA:

**A Terra como Palco das Relações
entre Sociedade e Meio**

**Adilson Tadeu Basquerote
(Organizador)**



Editora Chefe

Profª Drª Antonella Carvalho de Oliveira

Assistentes Editoriais

Natalia Oliveira

Bruno Oliveira

Flávia Roberta Barão

Bibliotecária

Janaina Ramos

Projeto Gráfico e Diagramação

Natália Sandrini de Azevedo

Camila Alves de Cremo

Luiza Alves Batista

Maria Alice Pinheiro

Imagens da Capa

Shutterstock

Edição de Arte

Luiza Alves Batista

Revisão

Os Autores

2021 by Atena Editora

Copyright © Atena Editora

Copyright do Texto © 2021 Os autores

Copyright da Edição © 2021 Atena Editora

Direitos para esta edição cedidos à Atena Editora pelos autores.



Todo o conteúdo deste livro está licenciado sob uma Licença de Atribuição *Creative Commons*. Atribuição-Não-Comercial-NãoDerivativos 4.0 Internacional (CC BY-NC-ND 4.0).

O conteúdo dos artigos e seus dados em sua forma, correção e confiabilidade são de responsabilidade exclusiva dos autores, inclusive não representam necessariamente a posição oficial da Atena Editora. Permitido o *download* da obra e o compartilhamento desde que sejam atribuídos créditos aos autores, mas sem a possibilidade de alterá-la de nenhuma forma ou utilizá-la para fins comerciais.

Todos os manuscritos foram previamente submetidos à avaliação cega pelos pares, membros do Conselho Editorial desta Editora, tendo sido aprovados para a publicação com base em critérios de neutralidade e imparcialidade acadêmica.

A Atena Editora é comprometida em garantir a integridade editorial em todas as etapas do processo de publicação, evitando plágio, dados ou resultados fraudulentos e impedindo que interesses financeiros comprometam os padrões éticos da publicação. Situações suspeitas de má conduta científica serão investigadas sob o mais alto padrão de rigor acadêmico e ético.

Conselho Editorial

Ciências Humanas e Sociais Aplicadas

Prof. Dr. Alexandre Jose Schumacher – Instituto Federal de Educação, Ciência e Tecnologia do Paraná

Prof. Dr. Américo Junior Nunes da Silva – Universidade do Estado da Bahia

Prof. Dr. Antonio Carlos Frasson – Universidade Tecnológica Federal do Paraná

Prof. Dr. Antonio Gasparetto Júnior – Instituto Federal do Sudeste de Minas Gerais

Prof. Dr. Antonio Isidro-Filho – Universidade de Brasília

Prof. Dr. Carlos Antonio de Souza Moraes – Universidade Federal Fluminense
Prof. Dr. Crisóstomo Lima do Nascimento – Universidade Federal Fluminense
Profª Drª Cristina Gaio – Universidade de Lisboa
Prof. Dr. Daniel Richard Sant'Ana – Universidade de Brasília
Prof. Dr. Deyvison de Lima Oliveira – Universidade Federal de Rondônia
Profª Drª Dilma Antunes Silva – Universidade Federal de São Paulo
Prof. Dr. Edvaldo Antunes de Farias – Universidade Estácio de Sá
Prof. Dr. Elson Ferreira Costa – Universidade do Estado do Pará
Prof. Dr. Eloi Martins Senhora – Universidade Federal de Roraima
Prof. Dr. Gustavo Henrique Cepolini Ferreira – Universidade Estadual de Montes Claros
Profª Drª Ivone Goulart Lopes – Istituto Internazionale delle Figlie de Maria Ausiliatrice
Prof. Dr. Jadson Correia de Oliveira – Universidade Católica do Salvador
Prof. Dr. Julio Candido de Meirelles Junior – Universidade Federal Fluminense
Profª Drª Lina Maria Gonçalves – Universidade Federal do Tocantins
Prof. Dr. Luis Ricardo Fernandes da Costa – Universidade Estadual de Montes Claros
Profª Drª Natiéli Piovesan – Instituto Federal do Rio Grande do Norte
Prof. Dr. Marcelo Pereira da Silva – Pontifícia Universidade Católica de Campinas
Profª Drª Maria Luzia da Silva Santana – Universidade Federal de Mato Grosso do Sul
Prof. Dr. Pablo Ricardo de Lima Falcão – Universidade de Pernambuco
Profª Drª Paola Andressa Scortegagna – Universidade Estadual de Ponta Grossa
Profª Drª Rita de Cássia da Silva Oliveira – Universidade Estadual de Ponta Grossa
Prof. Dr. Rui Maia Diamantino – Universidade Salvador
Prof. Dr. Saulo Cerqueira de Aguiar Soares – Universidade Federal do Piauí
Prof. Dr. Urandi João Rodrigues Junior – Universidade Federal do Oeste do Pará
Profª Drª Vanessa Bordin Viera – Universidade Federal de Campina Grande
Profª Drª Vanessa Ribeiro Simon Cavalcanti – Universidade Católica do Salvador
Prof. Dr. William Cleber Domingues Silva – Universidade Federal Rural do Rio de Janeiro
Prof. Dr. Willian Douglas Guilherme – Universidade Federal do Tocantins

Ciências Agrárias e Multidisciplinar

Prof. Dr. Alexandre Igor Azevedo Pereira – Instituto Federal Goiano
Prof. Dr. Arinaldo Pereira da Silva – Universidade Federal do Sul e Sudeste do Pará
Prof. Dr. Antonio Pasqualetto – Pontifícia Universidade Católica de Goiás
Profª Drª Carla Cristina Bauermann Brasil – Universidade Federal de Santa Maria
Prof. Dr. Cleberton Correia Santos – Universidade Federal da Grande Dourados
Profª Drª Diocléa Almeida Seabra Silva – Universidade Federal Rural da Amazônia
Prof. Dr. Écio Souza Diniz – Universidade Federal de Viçosa
Prof. Dr. Fábio Steiner – Universidade Estadual de Mato Grosso do Sul
Prof. Dr. Fágner Cavalcante Patrocínio dos Santos – Universidade Federal do Ceará
Profª Drª Gírlene Santos de Souza – Universidade Federal do Recôncavo da Bahia
Prof. Dr. Jael Soares Batista – Universidade Federal Rural do Semi-Árido
Prof. Dr. Jayme Augusto Peres – Universidade Estadual do Centro-Oeste
Prof. Dr. Júlio César Ribeiro – Universidade Federal Rural do Rio de Janeiro
Profª Drª Lina Raquel Santos Araújo – Universidade Estadual do Ceará
Prof. Dr. Pedro Manuel Villa – Universidade Federal de Viçosa
Profª Drª Raissa Rachel Salustriano da Silva Matos – Universidade Federal do Maranhão
Prof. Dr. Ronilson Freitas de Souza – Universidade do Estado do Pará
Profª Drª Talita de Santos Matos – Universidade Federal Rural do Rio de Janeiro
Prof. Dr. Tiago da Silva Teófilo – Universidade Federal Rural do Semi-Árido
Prof. Dr. Valdemar Antonio Paffaro Junior – Universidade Federal de Alfenas

Ciências Biológicas e da Saúde

Prof. Dr. André Ribeiro da Silva – Universidade de Brasília
Profª Drª Anelise Levay Murari – Universidade Federal de Pelotas
Prof. Dr. Benedito Rodrigues da Silva Neto – Universidade Federal de Goiás
Profª Drª Daniela Reis Joaquim de Freitas – Universidade Federal do Piauí
Profª Drª Débora Luana Ribeiro Pessoa – Universidade Federal do Maranhão
Prof. Dr. Douglas Siqueira de Almeida Chaves – Universidade Federal Rural do Rio de Janeiro
Prof. Dr. Edson da Silva – Universidade Federal dos Vales do Jequitinhonha e Mucuri
Profª Drª Elizabeth Cordeiro Fernandes – Faculdade Integrada Medicina
Profª Drª Eleuza Rodrigues Machado – Faculdade Anhanguera de Brasília
Profª Drª Elane Schwinden Prudêncio – Universidade Federal de Santa Catarina
Profª Drª Eysler Gonçalves Maia Brasil – Universidade da Integração Internacional da Lusofonia Afro-Brasileira
Prof. Dr. Fernando Lima Santos – Universidade Federal do Recôncavo da Bahia
Profª Drª Fernanda Miguel de Andrade – Universidade Federal de Pernambuco
Prof. Dr. Fernando Mendes – Instituto Politécnico de Coimbra – Escola Superior de Saúde de Coimbra
Profª Drª Gabriela Vieira do Amaral – Universidade de Vassouras
Prof. Dr. Gianfábio Pimentel Franco – Universidade Federal de Santa Maria
Prof. Dr. Helio Franklin Rodrigues de Almeida – Universidade Federal de Rondônia
Profª Drª Iara Lúcia Tescarollo – Universidade São Francisco
Prof. Dr. Igor Luiz Vieira de Lima Santos – Universidade Federal de Campina Grande
Prof. Dr. Jefferson Thiago Souza – Universidade Estadual do Ceará
Prof. Dr. Jesus Rodrigues Lemos – Universidade Federal do Piauí
Prof. Dr. Jônatas de França Barros – Universidade Federal do Rio Grande do Norte
Prof. Dr. José Max Barbosa de Oliveira Junior – Universidade Federal do Oeste do Pará
Prof. Dr. Luís Paulo Souza e Souza – Universidade Federal do Amazonas
Profª Drª Magnólia de Araújo Campos – Universidade Federal de Campina Grande
Prof. Dr. Marcus Fernando da Silva Praxedes – Universidade Federal do Recôncavo da Bahia
Profª Drª Maria Tatiane Gonçalves Sá – Universidade do Estado do Pará
Profª Drª Mylena Andréa Oliveira Torres – Universidade Ceuma
Profª Drª Natiéli Piovesan – Instituto Federacl do Rio Grande do Norte
Prof. Dr. Paulo Inada – Universidade Estadual de Maringá
Prof. Dr. Rafael Henrique Silva – Hospital Universitário da Universidade Federal da Grande Dourados
Profª Drª Regiane Luz Carvalho – Centro Universitário das Faculdades Associadas de Ensino
Profª Drª Renata Mendes de Freitas – Universidade Federal de Juiz de Fora
Profª Drª Vanessa Lima Gonçalves – Universidade Estadual de Ponta Grossa
Profª Drª Vanessa Bordin Viera – Universidade Federal de Campina Grande
Profª Drª Welma Emidio da Silva – Universidade Federal Rural de Pernambuco

Ciências Exatas e da Terra e Engenharias

Prof. Dr. Adélio Alcino Sampaio Castro Machado – Universidade do Porto
Profª Drª Ana Grasielle Dionísio Corrêa – Universidade Presbiteriana Mackenzie
Prof. Dr. Carlos Eduardo Sanches de Andrade – Universidade Federal de Goiás
Profª Drª Carmen Lúcia Voigt – Universidade Norte do Paraná
Prof. Dr. Cleiseano Emanuel da Silva Paniagua – Instituto Federal de Educação, Ciência e Tecnologia de Goiás
Prof. Dr. Douglas Gonçalves da Silva – Universidade Estadual do Sudoeste da Bahia
Prof. Dr. Eloi Rufato Junior – Universidade Tecnológica Federal do Paraná
Profª Drª Érica de Melo Azevedo – Instituto Federal do Rio de Janeiro
Prof. Dr. Fabrício Menezes Ramos – Instituto Federal do Pará
Profª Dra. Jéssica Verger Nardeli – Universidade Estadual Paulista Júlio de Mesquita Filho
Prof. Dr. Juliano Carlo Rufino de Freitas – Universidade Federal de Campina Grande

Profª Drª Luciana do Nascimento Mendes – Instituto Federal de Educação, Ciência e Tecnologia do Rio Grande do Norte
Prof. Dr. Marcelo Marques – Universidade Estadual de Maringá
Prof. Dr. Marco Aurélio Kistemann Junior – Universidade Federal de Juiz de Fora
Profª Drª Neiva Maria de Almeida – Universidade Federal da Paraíba
Profª Drª Natiéli Piovesan – Instituto Federal do Rio Grande do Norte
Profª Drª Priscila Tessmer Scaglioni – Universidade Federal de Pelotas
Prof. Dr. Sidney Gonçalves de Lima – Universidade Federal do Piauí
Prof. Dr. Takeshy Tachizawa – Faculdade de Campo Limpo Paulista

Linguística, Letras e Artes

Profª Drª Adriana Demite Stephani – Universidade Federal do Tocantins
Profª Drª Angeli Rose do Nascimento – Universidade Federal do Estado do Rio de Janeiro
Profª Drª Carolina Fernandes da Silva Mandaji – Universidade Tecnológica Federal do Paraná
Profª Drª Denise Rocha – Universidade Federal do Ceará
Profª Drª Edna Alencar da Silva Rivera – Instituto Federal de São Paulo
Profª Drª Fernanda Tonelli – Instituto Federal de São Paulo,
Prof. Dr. Fabiano Tadeu Grazioli – Universidade Regional Integrada do Alto Uruguai e das Missões
Prof. Dr. Gilmei Fleck – Universidade Estadual do Oeste do Paraná
Profª Drª Keyla Christina Almeida Portela – Instituto Federal de Educação, Ciência e Tecnologia do Paraná
Profª Drª Miranilde Oliveira Neves – Instituto de Educação, Ciência e Tecnologia do Pará
Profª Drª Sandra Regina Gardacho Pietrobon – Universidade Estadual do Centro-Oeste
Profª Drª Sheila Marta Carregosa Rocha – Universidade do Estado da Bahia

Conselho Técnico Científico

Prof. Me. Abrãao Carvalho Nogueira – Universidade Federal do Espírito Santo
Prof. Me. Adalberto Zorzo – Centro Estadual de Educação Tecnológica Paula Souza
Prof. Dr. Adailson Wagner Sousa de Vasconcelos – Ordem dos Advogados do Brasil/Seccional Paraíba
Prof. Dr. Adilson Tadeu Basquerote Silva – Universidade para o Desenvolvimento do Alto Vale do Itajaí
Profª Ma. Adriana Regina Vettorazzi Schmitt – Instituto Federal de Santa Catarina
Prof. Dr. Alex Luis dos Santos – Universidade Federal de Minas Gerais
Prof. Me. Alexsandro Teixeira Ribeiro – Centro Universitário Internacional
Profª Ma. Aline Ferreira Antunes – Universidade Federal de Goiás
Profª Drª Amanda Vasconcelos Guimarães – Universidade Federal de Lavras
Prof. Me. André Flávio Gonçalves Silva – Universidade Federal do Maranhão
Profª Ma. Andréa Cristina Marques de Araújo – Universidade Fernando Pessoa
Profª Drª Andreza Lopes – Instituto de Pesquisa e Desenvolvimento Acadêmico
Profª Drª Andrezza Miguel da Silva – Faculdade da Amazônia
Profª Ma. Anelisa Mota Gregoleti – Universidade Estadual de Maringá
Profª Ma. Anne Karynne da Silva Barbosa – Universidade Federal do Maranhão
Prof. Dr. Antonio Hot Pereira de Faria – Polícia Militar de Minas Gerais
Prof. Me. Armando Dias Duarte – Universidade Federal de Pernambuco
Profª Ma. Bianca Camargo Martins – UniCesumar
Profª Ma. Carolina Shimomura Nanya – Universidade Federal de São Carlos
Prof. Me. Carlos Antônio dos Santos – Universidade Federal Rural do Rio de Janeiro
Prof. Me. Carlos Augusto Zilli – Instituto Federal de Santa Catarina
Prof. Me. Christopher Smith Bignardi Neves – Universidade Federal do Paraná
Profª Drª Cláudia de Araújo Marques – Faculdade de Música do Espírito Santo
Profª Drª Cláudia Taís Siqueira Cagliari – Centro Universitário Dinâmica das Cataratas
Prof. Me. Clécio Danilo Dias da Silva – Universidade Federal do Rio Grande do Norte
Prof. Me. Daniel da Silva Miranda – Universidade Federal do Pará
Profª Ma. Daniela da Silva Rodrigues – Universidade de Brasília
Profª Ma. Daniela Remião de Macedo – Universidade de Lisboa

Profª Ma. Dayane de Melo Barros – Universidade Federal de Pernambuco
Prof. Me. Douglas Santos Mezacas – Universidade Estadual de Goiás
Prof. Me. Edevaldo de Castro Monteiro – Embrapa Agrobiologia
Prof. Me. Edson Ribeiro de Britto de Almeida Junior – Universidade Estadual de Maringá
Prof. Me. Eduardo Gomes de Oliveira – Faculdades Unificadas Doctum de Cataguases
Prof. Me. Eduardo Henrique Ferreira – Faculdade Pitágoras de Londrina
Prof. Dr. Edwaldo Costa – Marinha do Brasil
Prof. Me. Eliel Constantino da Silva – Universidade Estadual Paulista Júlio de Mesquita
Prof. Me. Ernane Rosa Martins – Instituto Federal de Educação, Ciência e Tecnologia de Goiás
Prof. Me. Euvaldo de Sousa Costa Junior – Prefeitura Municipal de São João do Piauí
Prof. Dr. Everaldo dos Santos Mendes – Instituto Edith Theresa Hedwing Stein
Prof. Me. Ezequiel Martins Ferreira – Universidade Federal de Goiás
Profª Ma. Fabiana Coelho Couto Rocha Corrêa – Centro Universitário Estácio Juiz de Fora
Prof. Me. Fabiano Eloy Atilio Batista – Universidade Federal de Viçosa
Prof. Me. Felipe da Costa Negrão – Universidade Federal do Amazonas
Prof. Me. Francisco Odécio Sales – Instituto Federal do Ceará
Prof. Me. Francisco Sérgio Lopes Vasconcelos Filho – Universidade Federal do Cariri
Profª Drª Germana Ponce de Leon Ramírez – Centro Universitário Adventista de São Paulo
Prof. Me. Gevair Campos – Instituto Mineiro de Agropecuária
Prof. Me. Givanildo de Oliveira Santos – Secretaria da Educação de Goiás
Prof. Dr. Guilherme Renato Gomes – Universidade Norte do Paraná
Prof. Me. Gustavo Krahl – Universidade do Oeste de Santa Catarina
Prof. Me. Helton Rangel Coutinho Junior – Tribunal de Justiça do Estado do Rio de Janeiro
Profª Ma. Isabelle Cerqueira Sousa – Universidade de Fortaleza
Profª Ma. Jaqueline Oliveira Rezende – Universidade Federal de Uberlândia
Prof. Me. Javier Antonio Albornoz – University of Miami and Miami Dade College
Prof. Me. Jhonatan da Silva Lima – Universidade Federal do Pará
Prof. Dr. José Carlos da Silva Mendes – Instituto de Psicologia Cognitiva, Desenvolvimento Humano e Social
Prof. Me. Jose Elyton Batista dos Santos – Universidade Federal de Sergipe
Prof. Me. José Luiz Leonardo de Araujo Pimenta – Instituto Nacional de Investigación Agropecuaria Uruguay
Prof. Me. José Messias Ribeiro Júnior – Instituto Federal de Educação Tecnológica de Pernambuco
Profª Drª Juliana Santana de Curcio – Universidade Federal de Goiás
Profª Ma. Juliana Thaisa Rodrigues Pacheco – Universidade Estadual de Ponta Grossa
Profª Drª Kamilly Souza do Vale – Núcleo de Pesquisas Fenomenológicas/UFPA
Prof. Dr. Kárpio Márcio de Siqueira – Universidade do Estado da Bahia
Profª Drª Karina de Araújo Dias – Prefeitura Municipal de Florianópolis
Prof. Dr. Lázaro Castro Silva Nascimento – Laboratório de Fenomenologia & Subjetividade/UFPR
Prof. Me. Leonardo Tullio – Universidade Estadual de Ponta Grossa
Profª Ma. Lilian Coelho de Freitas – Instituto Federal do Pará
Profª Ma. Lilian de Souza – Faculdade de Tecnologia de Itu
Profª Ma. Liliani Aparecida Sereno Fontes de Medeiros – Consórcio CEDERJ
Profª Drª Lívia do Carmo Silva – Universidade Federal de Goiás
Prof. Dr. Lucio Marques Vieira Souza – Secretaria de Estado da Educação, do Esporte e da Cultura de Sergipe
Prof. Dr. Luan Vinicius Bernardelli – Universidade Estadual do Paraná
Profª Ma. Luana Ferreira dos Santos – Universidade Estadual de Santa Cruz
Profª Ma. Luana Vieira Toledo – Universidade Federal de Viçosa
Prof. Me. Luis Henrique Almeida Castro – Universidade Federal da Grande Dourados
Prof. Me. Luiz Renato da Silva Rocha – Faculdade de Música do Espírito Santo
Profª Ma. Luma Sarai de Oliveira – Universidade Estadual de Campinas
Prof. Dr. Michel da Costa – Universidade Metropolitana de Santos

Prof. Me. Marcelo da Fonseca Ferreira da Silva – Governo do Estado do Espírito Santo
Prof. Dr. Marcelo Máximo Purificação – Fundação Integrada Municipal de Ensino Superior
Prof. Me. Marcos Aurelio Alves e Silva – Instituto Federal de Educação, Ciência e Tecnologia de São Paulo
Profª Ma. Maria Elanny Damasceno Silva – Universidade Federal do Ceará
Profª Ma. Marileila Marques Toledo – Universidade Federal dos Vales do Jequitinhonha e Mucuri
Prof. Dr. Pedro Henrique Abreu Moura – Empresa de Pesquisa Agropecuária de Minas Gerais
Prof. Me. Pedro Panhoca da Silva – Universidade Presbiteriana Mackenzie
Profª Drª Poliana Arruda Fajardo – Universidade Federal de São Carlos
Prof. Me. Rafael Cunha Ferro – Universidade Anhembi Morumbi
Prof. Me. Ricardo Sérgio da Silva – Universidade Federal de Pernambuco
Prof. Me. Renan Monteiro do Nascimento – Universidade de Brasília
Prof. Me. Renato Faria da Gama – Instituto Gama – Medicina Personalizada e Integrativa
Profª Ma. Renata Luciane Polsaque Young Blood – UniSecal
Prof. Me. Robson Lucas Soares da Silva – Universidade Federal da Paraíba
Prof. Me. Sebastião André Barbosa Junior – Universidade Federal Rural de Pernambuco
Profª Ma. Silene Ribeiro Miranda Barbosa – Consultoria Brasileira de Ensino, Pesquisa e Extensão
Profª Ma. Solange Aparecida de Souza Monteiro – Instituto Federal de São Paulo
Profª Ma. Taiane Aparecida Ribeiro Nepomoceno – Universidade Estadual do Oeste do Paraná
Prof. Me. Tallys Newton Fernandes de Matos – Faculdade Regional Jaguaribana
Profª Ma. Thatianny Jasmine Castro Martins de Carvalho – Universidade Federal do Piauí
Prof. Me. Tiago Silvio Dedoné – Colégio ECEL Positivo
Prof. Dr. Welleson Feitosa Gazel – Universidade Paulista

Geografia: a terra como palco das relações entre sociedade e meio

Bibliotecária: Janaina Ramos
Diagramação: Maria Alice Pinheiro
Correção: Mariane Aparecida Freitas
Edição de Arte: Luiza Alves Batista
Revisão: Os Autores
Organizador: Adilson Tadeu Basquerote

Dados Internacionais de Catalogação na Publicação (CIP)

G345 Geografia: a terra como palco das relações entre sociedade e meio / Organizador Adilson Tadeu Basquerote. – Ponta Grossa - PR: Atena, 2021.

Formato: PDF

Requisitos de sistema: Adobe Acrobat Reader

Modo de acesso: World Wide Web

Inclui bibliografia

ISBN 978-65-5983-038-1

DOI 10.22533/at.ed.381211205

1. Geografia. I. Basquerote, Adilson Tadeu (Organizador). II. Título.

CDD 910

Elaborado por Bibliotecária Janaina Ramos – CRB-8/9166

Atena Editora

Ponta Grossa – Paraná – Brasil

Telefone: +55 (42) 3323-5493

www.atenaeditora.com.br

contato@atenaeditora.com.br

DECLARAÇÃO DOS AUTORES

Os autores desta obra: 1. Atestam não possuir qualquer interesse comercial que constitua um conflito de interesses em relação ao artigo científico publicado; 2. Declaram que participaram ativamente da construção dos respectivos manuscritos, preferencialmente na: a) Concepção do estudo, e/ou aquisição de dados, e/ou análise e interpretação de dados; b) Elaboração do artigo ou revisão com vistas a tornar o material intelectualmente relevante; c) Aprovação final do manuscrito para submissão.; 3. Certificam que os artigos científicos publicados estão completamente isentos de dados e/ou resultados fraudulentos; 4. Confirmam a citação e a referência correta de todos os dados e de interpretações de dados de outras pesquisas; 5. Reconhecem terem informado todas as fontes de financiamento recebidas para a consecução da pesquisa.

APRESENTAÇÃO

A obra: **Geografia: A Terra como Palco das Relações entre Sociedade e Meio**”, reúne estudos que destacam a Geografia, por meio da compreensão das relações entre natureza e sociedade na interface com distintas áreas do conhecimento. Conferindo um caráter contributivo ao entendimento do cenário atual, apresenta e alisa estudos recentes e contextualizados, pautados na construção do Espaço Geográfico.

Fruto de esforços de pesquisadores de diferentes regiões e instituições brasileiras e estrangeiras, o livro é composto por vinte sete capítulos, resultantes de pesquisas empíricas e teóricas, cujo fio condutor é a relação sociedade natureza. Aborda estudos que abrangem gestão ambiental e de risco, problemas urbanos, educação ambiental, étnico-racial, de classe e de gênero, educação geográfica, bacias hidrográficas, estudos migratórios, desmatamento, entre outros. A obra reflete um panorama de realidades socioculturais variadas e distintas entre si, proporcionado maior abrangência e análise espacial, riqueza cultural e diversidade de sujeitos.

Com base nos estudos aqui apresentados, é possível considerar a complexa relação entre sociedade e natureza e o uso que fazemos dos recursos naturais. Além disso, no leva a refletir sobre a adoção de novos hábitos, costumes, valores e atitudes em relação ao consumo de tais recursos. Em decorrência, pode-se postular e desenvolver ações que visem garantir sua presença e permanência, seja pela sociedade civil ou por meio de políticas públicas.

Por fim, destaca-se que em cada capítulo, é possível perceber a diversidade e pluralidade de ideias acerca da do espaço geográfico na atualidade. Sua leitura, pode contribuir na reflexão e entendimento dos novos cenários que se apresentam, nas diferentes formas de uso dos elementos constitutivos do espaço. Portanto, acredita-se que a obra pode refletir na busca de ações que envolvam a construção de uma sociedade socio-ambientalmente mais harmônica e cidadã, respeitando as diversidades humanas e naturais.

Que a leitura seja convidativa!

Adilson Tadeu Basquerote

SUMÁRIO

CAPÍTULO 1..... 1

A IMAGEM GEOGRÁFICA NAS PAISAGENS URBANAS - UM ENSAIO SOBRE CIDADE DE DEUS E AS NOVAS PERSPECTIVAS GEOGRÁFICAS

Octávio Schuenck Amorelli

DOI 10.22533/at.ed.3812112051

CAPÍTULO 2..... 14

A GEOGRAFIA DOS PARQUES URBANOS: CARTOGRAFANDO AS SIMBOLOGIAS E MORFOLOGIAS DO CAMPO DE SÃO BENTO EM NITERÓI-RJ

Clara Maria Santos de Lacerda

DOI 10.22533/at.ed.3812112052

CAPÍTULO 3..... 26

ANÁLISE DOS FATORES LOCACIONAIS NA PRODUÇÃO DE SUPLEMENTOS ALIMENTARES: *WHEY PROTEIN*

Fernando Camillo Santos Cano

DOI 10.22533/at.ed.3812112053

CAPÍTULO 4..... 38

A CONTRIBUIÇÃO DE JOSUÉ DE CASTRO PARA A GEOGRAFIA POLÍTICA E A GEOPOLÍTICA: UMA VISÃO ALTERNATIVA PARA O PENSAMENTO GEOPOLÍTICO TRADICIONAL

Gleydson Gonzaga de Lucena

Leandro Ribeiro Mello

DOI 10.22533/at.ed.3812112054

CAPÍTULO 5..... 51

GEOPOLITICA EUROPÉIA, POSSÍVEL SECESSÃO NOS BALCÃS: O CASO DA VOIVODINA

Dante Severo Giudice

Cleidson Oliveira

Michele Paiva Pereira

DOI 10.22533/at.ed.3812112055

CAPÍTULO 6..... 60

DINÂMICA MIGRATÓRIA E ENVELHECIMENTO DEMOGRÁFICO EM SERGIPE SOB A ÓTICA DA GEOGRAFIA DO ENVELHECIMENTO

Neilson Santos Meneses

Elza Francisca Corrêa Cunha

DOI 10.22533/at.ed.3812112056

CAPÍTULO 7..... 76

BACIAS HIDROGRÁFICAS TRANSFRONTEIRIÇAS: AS TRANSFORMAÇÕES FOMENTADAS PELO SISTEMA AGROPECUÁRIO CONTEMPORÂNEO SOBRE AS PAISAGENS NATURAIS

Denise Peralta Lemes

Ana Leticia de Oliveira

DOI 10.22533/at.ed.3812112057

CAPÍTULO 8..... 87

INUNDAÇÕES E O POTENCIAL USO DAS SIMULAÇÕES E MAPAS PARA A GESTÃO DE RISCOS

Renata Coutinho de Oliveira

Lucas Fernandes de Medeiros Barros

Vandré Soares Viegas

Elizabeth Maria Feitosa da Rocha de Souza

DOI 10.22533/at.ed.3812112058

CAPÍTULO 9..... 99

ANÁLISE DA CATÁSTROFE PROVOCADA PELO CICLONE IDAI EM MOÇAMBIQUE E SOLIDARIEDADE NACIONAL E INTERNACIONAL

Maria Albertina Lopes da Silva Barbito

DOI 10.22533/at.ed.3812112059

CAPÍTULO 10..... 110

DISCUSSÕES TEÓRICAS E CONCEITOS BÁSICOS PARA O ENTENDIMENTO DA SECA ENQUANTO DESASTRE SOCIONATURAL NO ESTADO DO CEARÁ

Antonio Marcos Mendonça Lima

Jander Barbosa Monteiro

DOI 10.22533/at.ed.38121120510

CAPÍTULO 11..... 118

PRECIPITAÇÃO NIVAL NO INVERNO DE 2013 E AS CONDIÇÕES DO TEMPO LOCAL E REGIONAL EM GUARAPUAVA – PARANÁ

Aparecido Ribeiro de Andrade

Claudiane da Costa

Juliane Bereze

DOI 10.22533/at.ed.38121120511

CAPÍTULO 12..... 133

UTILIZAÇÃO DE MODELAGEM HÍBRIDA WAVELET NAS PREVISÕES DE SÉRIES TEMPORAIS COMO AUXÍLIO DE COMPREENSÃO NA ANÁLISE METEOROLÓGICA

Ricardo Vela de Britto Pereira

Luiz Albino Teixeira Júnior

Jairo Marlon Corrêa

Levi Lopes Teixeira

DOI 10.22533/at.ed.38121120512

CAPÍTULO 13..... 147

GESTÃO AMBIENTAL URBANA E CIDADES SUSTENTÁVEIS: ESTUDO DE CASO DA CIDADE DE GOIÂNIA (GO)

Ciro Fernandes Silva Pessoa

Bruno Lourenço Siqueira

DOI 10.22533/at.ed.38121120513

CAPÍTULO 14.....	159
GESTÃO DO ESPAÇO URBANO E CIDADANIA NA IMPLEMENTAÇÃO DO PROGRAMA MINHA CASA MINHA VIDA	
Leandro Gomes Reis Lopes João Paulo Sales Macedo	
DOI 10.22533/at.ed.38121120514	
CAPÍTULO 15.....	169
TERRITORIALIDADE E CONFLITOS EM VILA VELHA DO CASSIPORÉ: POLÍTICAS PÚBLICAS PARA O DESENVOLVIMENTO	
Risonete Santiago da Costa Ricardo Ângelo Pereira Lima	
DOI 10.22533/at.ed.38121120515	
CAPÍTULO 16.....	184
IMPLICAÇÕES SOCIOECONÔMICAS E AMBIENTAIS DECORRENTES DA CONSTRUÇÃO DE PORTOS MARÍTIMOS: CONTEXTO DO NORDESTE BRASILEIRO	
Elisabeth Mary de Carvalho Baptista Edivana Rocha Carvalho Marcus Pierre de Carvalho Baptista Liége de Souza Moura João Paulo dos Santos Silva Luziane Lima de Oliveira	
DOI 10.22533/at.ed.38121120516	
CAPÍTULO 17.....	202
OS IMPACTOS SOCIOAMBIENTAIS ATRAVÉS DO DESMATAMENTO NA MICROBACIA HIDROGRÁFICA DO RIACHO JORDÃO (SOBRAL-CE, BRASIL)	
Francisco Edilson Lucas do Nascimento Ernane Cortez Lima	
DOI 10.22533/at.ed.38121120517	
CAPÍTULO 18.....	210
A ATUAÇÃO POLÍTICA DAS MULHERES CAMPONESAS FRENTE ÀS DESIGUALDADES DE GÊNERO E DE CLASSE NA REGIÃO DE RIBEIRÃO PRETO, SÃO PAULO, BRASIL	
Hana Nusbaum	
DOI 10.22533/at.ed.38121120518	
CAPÍTULO 19.....	218
O POTENCIAL GEOPOLÍTICO DA FUTURA FERROVIA DO “EIXO DE CAPRICÓRNIO” – UM PROJETO REGIONAL DE IMPACTO CONTINENTAL	
Pável L. Grass	
DOI 10.22533/at.ed.38121120519	

CAPÍTULO 20.....	230
EDUCAÇÃO DECOLONIAL INDÍGENA: CONTRIBUIÇÃO À EDUCAÇÃO ÉTNICO-RACIAL E INTERCULTURAL (POVO TEMBÉ – SANTA LUZIA – PARÁ E POVO KARIPUNA – OIAPOQUE-MACAPÁ)	
Fabrício César da Costa Rodrigues Risonete Santiago da Costa Estefane de Souza Reis Tembê	
DOI 10.22533/at.ed.38121120520	
CAPÍTULO 21.....	243
JOGO GEOGRÁFICO: UMA REFLEXÃO SOBRE SUA CONSTRUÇÃO TEÓRICA	
Tais Pires de Oliveira Claudivan Sanches Lopes	
DOI 10.22533/at.ed.38121120521	
CAPÍTULO 22.....	252
O ENSINO DE GEOMORFOLOGIA NO CURSO DE ARQUEOLOGIA E A AVALIAÇÃO POR PORTFÓLIO	
Andrea Lourdes Monteiro Scabello	
DOI 10.22533/at.ed.38121120522	
CAPÍTULO 23.....	266
MAPEAMENTO DAS VAGAS DE DESIGNAÇÃO TEMPORÁRIA PARA PROFESSORES DE GEOGRAFIA DA EDUCAÇÃO BÁSICA NO ESTADO DE MINAS GERAIS ATRAVÉS DA PLATAFORMA GOOGLE MY MAPS	
Flávia Machado da Cruz Pinheiro Barbosa Patrícia Rosa Aguiar Sandro Laudares	
DOI 10.22533/at.ed.38121120523	
CAPÍTULO 24.....	274
A GEOGRAFIA DA RELIGIÃO E SUAS APROXIMAÇÕES DE ESTUDO	
Camila Benatti	
DOI 10.22533/at.ed.38121120524	
CAPÍTULO 25.....	288
O DIÁLOGO ENTRE A ARTE E O GEOPROCESSAMENTO: IMPACTOS CULTURAIS E SOCIAIS NO COTIDIANO SANTA-MARIENSE	
Luísa dos Santos Furquim Virgínia Comis Berguemaier Márcia Lenir Gerhardt Valmir Viera	
DOI 10.22533/at.ed.38121120525	

CAPÍTULO 26	298
EL NEOERUSAIANISMO RUSO Y LA REINTERPRETACIÓN DEL ESPACIO DE GEOPOLÍTICA István Szilágyi DOI 10.22533/at.ed.38121120526	
CAPÍTULO 27	317
REVISTA GEOGRAFIA: ANÁLISE BIBLIOMÉTRICA E ESPACIAL DO ACERVO DE 1976 A 2016 Antônio Hot Pereira de Faria Diego Filipe Cordeiro Alves João Francisco de Abreu DOI 10.22533/at.ed.38121120527	
SOBRE O ORGANIZADOR	336
ÍNDICE REMISSIVO	337

OS IMPACTOS SOCIOAMBIENTAIS ATRAVÉS DO DESMATAMENTO NA MICROBACIA HIDROGRÁFICA DO RIACHO JORDÃO (SOBRAL-CE, BRASIL)

Data de aceite: 28/04/2021

Francisco Edilson Lucas do Nascimento

Mestre em Geografia (MAG) CCH- (UEVA)
Universidade Estadual Vale do Acaraú
<https://orcid.org/0000-0002-0792-6223>

Ernane Cortez Lima

Doutor, Docente/pesquisador do Departamento
de geografia CCH-MAG- UEVA Universidade
Estadual Vale do Acaraú

RESUMO: O referido artigo teve como objetivo realizar uma análise dos impactos socioambientais através do desmatamento na microbacia hidrográfica do riacho Jordão, procurando diagnosticar os principais impactos socioambientais e suas interferências na dinâmica da microbacia. A metodologia foi desenvolvida através de uma análise geossistêmica no intuito de interrelacionar os elementos constituintes do sistema para que pudéssemos diagnosticar e interpretar os aspectos físicos, biológicos e humanos. Os procedimentos foram divididos em três etapas: revisão bibliográfica, atividades de campo e gabinete. Procurou-se contextualizar os atributos geoambientais (geologia, geomorfologia, clima, recursos hídricos, solos, vegetação e fauna) e os aspectos socioeconômicos relacionados ao desmatamento a assoreamento, esgoto e lixo. Na sequência, verificou-se na área em estudo, o desmatamento em áreas de topo, vertente e vale, para que fossem diagnosticados os níveis

de degradação ambiental nessas unidades e seus impactos junto a população no intuito de amenizar os problemas socioambientais presentes na microbacia hidrográfica do riacho Jordão.

PALAVRAS - CHAVE: Desmatamento. Microbacia hidrográfica. Drenagem.

ABSTRACT: The referred article had as objective to realize an analysis of the socioenvironmental impacts through deforestation in the micro watershed of Jordão stream, looking to diagnose the main socioenvironmental impacts and its interferences in the micro watershed's dynamics. The methodology was developed through a geosystemic analysis, in order to inter-relate the constituent elements of the system so that we could diagnose and interpret the physical, biological and human aspects. The procedures were divided into three steps: bibliographic review, field activities and cabinet. It was sought to find context for the socioenvironmental attributes (geology, geomorphology, climate, water resources, soil, vegetation and fauna) and the socio-economic aspects related to the deforestation to sanding-up, sewage and waste. The sequence verified in the area studied, the deforestation in areas of top, slope and valley, so that the level of degradation in these units could be diagnosed, in order to mitigate the socioenvironmental problems present in the micro watershed of Jordão stream.

KEYWORDS: Deforestation. Micro watershed. Drainage.

1 | INTRODUÇÃO

A microbacia hidrográfica do riacho Jordão está situada na Serra do Rosário, em Sobral-CE, entre a latitude = 3°43'38"S e longitude = 40°37'35"O. O seu principal riacho é denominado de riacho Jordão, que percorre cerca de 30,5 km até desaguar no rio Jaibaras, onde do total percorrido, 15 quilômetros são em meio ao maciço residual Serra do Rosário. O restante do percurso encontra-se na depressão sertaneja, com uma área total de 64,2 Km². Vale ressaltar que esse riacho é um afluente do lado esquerdo do rio Jaibaras, onde se verifica um intenso processo de desmatamento e uma diminuição progressiva das precipitações e, conseqüentemente, da recarga hídrica. Diante dessa realidade, veio o interesse pelo referido objeto de estudo e, sobretudo, que esta pesquisa viesse contribuir para amenizar os graves problemas ambientais diagnosticados naquela área e seus impactos na microbacia.

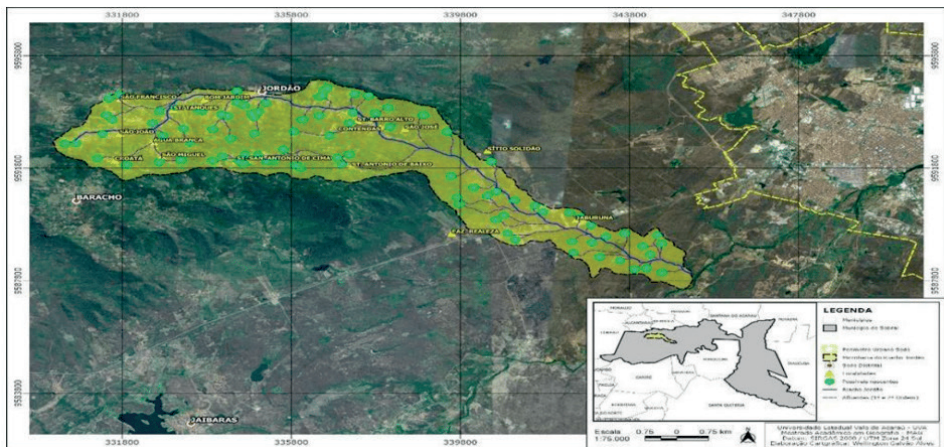

Mapa 1: Microbacia do riacho Jordão e suas nascentes

Fonte: Lucas 2020.

No intuito de melhor compreendermos os efeitos do desmatamento sobre a dinâmica dessa microbacia hidrográfica, delimitamos a área de estudo em três unidades (vertentes, vale e topo) e, a partir daí, buscamos analisar o desmatamento dentro de cada uma das unidades e seus impactos socioambientais.

A pesquisa foi dividida ou compartimentada em três momentos: o primeiro trata da fase inicial da pesquisa, onde foram acertados os procedimentos Técnicos e Metodológicos a serem seguidos. Neste caso, optamos por um estudo voltado para a geografia Física numa visão holística sistêmica, por se tratar de uma pesquisa de natureza ambiental. Ainda nesta fase, buscou-se fazer uma revisão bibliográfica e análise sobre os diversos

componentes do sistema geoambiental.

Com relação aos impactos ambientais podemos afirmar que são todas as alterações que o ambiente sofre pela ação humana, sendo que estas alterações podem dar-se nas mais distintas formas e intensidade dentro de uma área. Ela se apresenta principalmente pelo processo de uso e ocupação.

Nesta área estudada as práticas agrícolas rudimentares comuns no semiárido do nordeste brasileiro, teve como resultado o desequilíbrio da dinâmica ambiental da microbacia hidrográfica. Tendo o desmatamento como fator de maior relevância para o atual cenário de degradação.

No segundo momento, dá-se início à caracterização geoambiental da área em estudo. Nesta parte da pesquisa está explícita a caracterização física e humana da área, tais como a Geologia, Geomorfologia, Clima, Recursos Hídricos, Solos, Vegetação, Fauna e os Aspectos Socioeconômicos, sendo que aqui foi feita uma árdua pesquisa de campo no intuito de fazermos um confronto teórico e prático em relação aos aspectos físicos, para que pudessemos chegar ao nosso objetivo proposto.

A última parte se trata de um diagnóstico do nível de desmatamento por unidades de ocupação diferenciadas, onde temos o zoneamento da área em estudo, dividida em três zonas, denominadas de zona de topos, zona de vertentes e zona de vales. A partir desta divisão, fez-se um estudo detalhado das formas de uso e ocupação e o nível de desmatamento de cada área da microbacia hidrográfica.

2 | MATERIAL E MÉTODO

Utilizou-se a abordagem sistêmica, que Christofolletti (1992) aponta como sendo o método apropriado para a previsão de mudanças e avaliação da sensibilidade dos sistemas naturais. Realizaram-se as seguintes etapas para o desenvolvimento desta pesquisa:

- **Pesquisa bibliográfica:** fez-se uma revisão bibliográfica no que concerne ao estudo físico, geográfico e socioeconômico em publicações e pesquisas realizadas sobre a referida área em estudo.
- **Levantamentos Cartográficos:** utilizaram-se diferentes informações cartográficas, com base nas cartas da SUDENE /FOLHA: SOBRAL / SA 24-X-D-IV, e FOLHA: FRECHEIRINHA/SA. 24-Y-C-VI com escala de 1:100. 000, como também outros mapas temáticos do Iplance (1995); Geologia, Geomorfologia, Pedologia, Recursos Hídricos, Vegetação, Fauna. Logo após os levantamentos cartográficos, fez-se a confecção do mapa base da área de estudo.
- **Pesquisa de campo:** primeiramente delimitou-se a área de estudo, fazendo o reconhecimento de montante a jusante do riacho, observando e tabelando as informações. Posteriormente, após a junção de todos os dados, foi preparado o relatório conclusivo.

Ao analisarmos as formas de relevo de área em estudo, percebemos a constante troca de energia e matéria. No maciço residual, por exemplo, onde os processos de erosão são superiores aos de sedimentação, todo esse material erodido é transportado através da erosão diferencial e depositado nas áreas mais rebaixadas, no caso, na planície fluvial na área de depressão sertaneja, sendo assim os elementos que compõe essa microbacia hidrográfica. E o desmatamento tem contribuído para a aceleração desse processo, tendo como consequência uma menor acumulação hídrica no subsolo e uma evaporação mais acentuada em virtude do solo desnudo.

Com relação ao do Maciço Residual, numa visão sistêmica, verificamos que os elementos bióticos e abióticos estão em um constante troca de energia e matéria, contudo, a intervenção humana tem de certo modo alterado esse processo. Ao sofrer certa interferência, o sistema se modifica, conforme a necessidade, ou seja, ele modifica sua estrutura para se adaptar a este novo cenário.

3.2 Desmatamentos e as alterações socioambientais na área 01 (topo)

Essa área tem sua localização compreendida nas cotas acima de 600 metros da Serra do Rosário, onde temos algumas nascentes que são afluentes do riacho Jordão. Nessa área, a alteração ambiental se dá principalmente através do desmatamento (ver Imagem 1) para a prática agrícola de subsistência, com as pequenas plantações de milho, mandioca e feijão. Vale ressaltar que o desmatamento se dá sem nenhum manejo, sendo que após o corte de vegetação vem a queima, tendo como consequência a exposição do solo, que em grande parte é carregado para o leito do riacho Jordão através da erosão superficial.

3.3 Desmatamento e as alterações socioambientais na área 02 (vertentes)

A mesma problemática do desmatamento se apresenta mais uma vez, só que bem mais avançada em relação às demais áreas estudadas. Por ser mais íngreme, essa área está sujeita a um maior poder erosivo, principalmente quando se encontra sem a cobertura vegetal, haja vista que quase toda a vegetação primária foi substituída por árvores frutíferas, tais como mangueiras, cajueiros, jaqueiras e também árvores de pequeno porte, como cafeeiros, bananeiras, entre outras.

Conforme Araujo et al (2014) existe vários tipos de erosão hídricas indo desde efeito splash, que é o processo causado pelo impactos das gotas de água sobre o solo. No caso das vertentes principalmente nos locais onde se encontra desmatadas este efeito é potencializado, fazendo com que as partículas sejam arremessadas a distancia maiores.

Em áreas com o solo desprotegido e com declividade percebemos que os demais tipos erosivos são na verdade um sequencia sistemática, e com uma tendencia a serem mais destrutivas. Sobretudo por não encontrar obstáculos que possam reduzir a velocidade de seus fluxos. podendo criar tanto as ravinas como também as voçorocas, vale observar que a referida microbacia hidrográfica está sobre terreno cristalino portanto a aparecimento

de voçorocas não é muito comum devido a pouca profundidade do solo.

Nessa unidade percebemos também que as leis ambientais referentes a proteção destas áreas na são cumpridas conforme estas disposto na legislação, deste modo mesmo quando o autor do desmatamento é identificado as penalidades aplicada ao mesmo é de certo modo branda e de pouco efetividade quanto a recuperação das áreas danificadas.

3.4 O desmatamento e as alterações socioambientais na área 03 (fundo de vale)

Dentro dessa área situam-se os povoados de Jordão, São Francisco, Contendas, Sitio Tanques e Jardim, fazendo com que se caracterize pelo alto nível de desmatamento, pela maior concentração de habitações até então registrado e pela substituição da vegetação nativa por plantações de árvores frutíferas e espécies exóticas, além da quase ausência das matas ciliares nas laterais do riacho Jordão, contribuindo assim para o assoreamento das barragens a jusante. Por ser uma área onde o uso e ocupação se encontra no processo mais avançado, percebemos que além do desmatamento vem também o problema do lixo e esgoto (ver Figura 2). Nesses povoados é muito comum o uso de fossas sépticas, onde são lançados os dejetos humanos, e quando elas atingem sua capacidade, esses esgotos acabam por vazarem para o riacho, isso quando não são lançados diretamente das residências para a rede de drenagem.

Este problema são mais visíveis nos vales por ser uma área com temperatura amena, tornando-se um local atrativo para a exploração imobiliária, cuja consequência é o aumento do desmatamento e a descaracterização natural do local. Outro problema ambiental detectado nesta área é a questão relacionada ao lixo e aos esgotos domésticos que acabam poluindo o leito do riacho.

Na zona de vale desta microbacia hidrográfica ainda necessita de um melhor planejamento territorial de uso e ocupação, elaborado com base na eficácia, nas potencialidades e disponibilidade de recursos de modo a não saturar o meio ambiente, garantido assim um equilíbrio socioambiental do local.

4 | IMAGENS



Figura 1: Área desmatada nas vertentes

Fonte: lucas 2020.



Figura 2: Lixo e esgoto lançado no leito do riacho Jordão

Fonte: lucas 2020.

5 | CONSIDERAÇÕES FINAIS

As atividades desenvolvidas durante a realização desta pesquisa nos deram uma noção dos problemas ambientais causados pela ação antrópica, principalmente através do desmatamento na área estudada, tendo como resultado a descaracterização ambiental da microbacia hidrográfica do riacho Jordão, o que tem causado um desequilíbrio do solo,

umentando assim a erosão laminar e, conseqüentemente, a diminuição do acúmulo de água no subsolo e a presença de contaminação de alguns locais.

A pesquisa serviu, antes de tudo, como uma forma de alerta diante dos problemas ambientais a que a área em estudo está submetida, problemática esta que está interferindo diretamente na dinâmica natural e social da área. Tais alterações têm mudado a dinâmica local, muitas vezes contribuindo para o êxodo rural, gerando outro problema, que é o crescimento desordenado das cidades e o aumento da criminalidade, dentre outros. Essa migração é causada pelas indisponibilidades de recursos naturais e também pela especulação imobiliária. Mesmo sabendo que toda a microbacia se encontra em área de proteção ambiental (APA), de certo que não é o suficiente para que não haja desmatamento

AGRADECIMENTOS

Agradecemos a todos aqueles que contribuíram de forma direta e indireta para a realização deste trabalho, em primeiro lugar a Deus, a meu orientador, professor Dr. Ernane Cortez de Lima, pelas orientações no decorrer do trabalho, ao Mestrado Acadêmico em Geografia da Universidade Estadual Vale do Acaraú e a todo o corpo docente, à Secretaria de Educação do Estado do Ceará (SEDUC), por ter me oportunizado cursar o mestrado, à SEMACE, pelo fornecimento de dados, à Prefeitura Municipal de Sobral, através da AMA (Autarquia Municipal de Meio Ambiente) pela contribuição no mapeamento das nascente desta microbacia, na pessoa de Wellington galvão.

REFERÊNCIAS

ARAÚJO, G. H. de S; ALMEIDA, J. R.; GUERRA, A. J. T. **gestão ambiental de áreas degradadas**, Rio de Janeiro, Bertrand, 2014

CHRISTOFOLETTI, Antônio. **Análises de sistemas em geografia**. São Paulo: Hucitec, 1979.

IPLANCE. IPECE - Instituto de Pesquisa e Estratégia Econômica do Ceará –Governo do Estado do Ceará, 1995.

TRICART, Jean. **Ecodinâmica**. Rio de Janeiro: Superintendência de Recursos Naturais e Meio Ambiente (SUPREN), 1977.

ÍNDICE REMISSIVO

A

Análise 5, 6, 7, 10, 5, 8, 12, 21, 26, 27, 32, 37, 38, 39, 40, 48, 70, 72, 76, 81, 83, 86, 91, 93, 94, 95, 98, 99, 103, 108, 112, 113, 115, 116, 117, 122, 129, 133, 137, 146, 148, 149, 160, 165, 167, 168, 184, 188, 190, 199, 200, 201, 202, 203, 205, 212, 213, 217, 232, 242, 243, 245, 249, 254, 256, 261, 262, 268, 272, 279, 281, 282, 285, 286, 291, 296, 317, 319, 320, 321, 322, 327, 329, 331, 332, 333, 334, 335

Aprender 115, 116, 240, 254, 264, 291, 296, 307

Aprendizagem 234, 238, 241, 244, 245, 246, 247, 248, 251, 252, 260, 261, 262, 264, 336

Avaliação 9, 92, 94, 105, 113, 137, 148, 150, 151, 152, 155, 156, 165, 199, 201, 204, 252, 253, 258, 260, 261, 262, 263, 264, 267, 319

B

Bacia 51, 52, 76, 77, 80, 81, 82, 83, 84, 85, 86, 96, 108, 146, 218, 260, 333

Brasil 8, 4, 7, 8, 9, 10, 13, 14, 16, 26, 32, 33, 34, 36, 37, 39, 41, 42, 43, 44, 48, 49, 50, 59, 61, 73, 74, 76, 77, 80, 81, 82, 83, 84, 85, 86, 88, 91, 93, 96, 108, 112, 115, 118, 119, 120, 121, 122, 125, 126, 132, 133, 136, 149, 150, 151, 157, 160, 161, 166, 167, 169, 172, 173, 176, 183, 184, 187, 190, 191, 192, 195, 198, 199, 200, 202, 210, 212, 214, 216, 218, 219, 220, 221, 222, 223, 224, 225, 226, 227, 228, 229, 230, 231, 232, 237, 242, 250, 256, 258, 265, 286, 330, 333, 334, 335

C

Cidadania 8, 159, 160, 163, 164, 166, 167, 187, 233

Cidade 6, 7, 1, 4, 9, 10, 11, 12, 13, 14, 15, 16, 20, 21, 22, 23, 24, 25, 27, 37, 53, 58, 64, 73, 99, 102, 103, 104, 105, 119, 123, 132, 147, 148, 149, 150, 151, 152, 153, 154, 155, 156, 157, 162, 163, 164, 165, 166, 167, 168, 192, 193, 197, 212, 252, 259, 260, 265, 275, 281, 283, 284, 285, 288, 289, 290, 291, 292, 295, 296, 330

Conhecimento 5, 5, 6, 12, 32, 35, 41, 178, 234, 236, 237, 238, 239, 240, 245, 246, 249, 250, 253, 254, 255, 256, 257, 259, 264, 291, 297, 317, 318, 319, 320, 321, 335

Contexto 8, 3, 4, 6, 7, 9, 13, 14, 15, 18, 20, 22, 41, 42, 43, 48, 51, 52, 57, 58, 87, 98, 111, 116, 134, 160, 161, 162, 164, 167, 184, 185, 188, 191, 200, 210, 212, 215, 223, 227, 232, 234, 235, 236, 239, 240, 251, 254, 255, 256, 258, 259, 261, 280, 283, 290, 292

Cultura 1, 2, 3, 4, 11, 12, 13, 24, 27, 41, 85, 110, 115, 148, 150, 152, 156, 158, 171, 178, 221, 232, 233, 234, 235, 237, 238, 239, 240, 241, 275, 276, 279, 286, 287, 288, 289, 290, 292, 294, 296, 303, 308, 315

D

Dados 16, 21, 24, 29, 60, 61, 62, 63, 64, 67, 68, 69, 70, 71, 72, 73, 74, 91, 93, 94, 95, 102, 103, 104, 106, 108, 114, 118, 122, 124, 131, 132, 133, 134, 136, 137, 138, 140, 142, 148,

149, 151, 152, 153, 154, 155, 156, 157, 165, 171, 173, 177, 204, 209, 212, 216, 226, 232, 240, 245, 256, 259, 260, 262, 266, 267, 268, 270, 272, 290, 291, 293, 296, 320, 321, 327, 335

Desenvolvimento 8, 2, 7, 9, 26, 29, 31, 36, 40, 41, 43, 45, 46, 50, 59, 60, 64, 68, 71, 72, 73, 74, 78, 83, 93, 97, 101, 102, 103, 105, 106, 111, 115, 121, 122, 133, 134, 147, 148, 150, 153, 157, 169, 170, 171, 178, 182, 183, 184, 188, 191, 192, 193, 199, 200, 201, 204, 211, 212, 218, 219, 222, 223, 226, 227, 228, 230, 236, 243, 244, 245, 246, 247, 248, 249, 256, 259, 261, 266, 276, 277, 296, 298, 318, 336

Diversidade 5, 11, 52, 53, 55, 57, 58, 72, 81, 84, 93, 161, 170, 226, 230, 232, 234, 235, 237, 238, 240, 241, 242, 254, 317

Docente 202, 209, 232, 235, 236, 240, 244, 250, 254, 291

E

Educação 5, 9, 50, 149, 152, 153, 156, 157, 165, 169, 177, 178, 192, 199, 201, 209, 217, 230, 231, 232, 233, 234, 235, 236, 237, 238, 239, 240, 241, 242, 243, 244, 245, 246, 247, 248, 249, 250, 251, 252, 266, 267, 268, 270, 272, 273, 290, 291, 295, 296, 297, 332, 336

Educação Geográfica 5, 243, 244, 245, 246, 248, 249, 251, 336

Espaço 5, 8, 1, 2, 3, 4, 5, 6, 7, 8, 9, 10, 11, 12, 13, 14, 15, 16, 18, 19, 20, 21, 22, 23, 24, 27, 28, 29, 30, 31, 32, 35, 36, 37, 39, 40, 49, 59, 76, 77, 79, 83, 85, 88, 95, 129, 152, 158, 159, 160, 163, 164, 165, 166, 167, 183, 187, 190, 197, 200, 210, 211, 212, 214, 216, 217, 218, 221, 228, 229, 233, 238, 240, 244, 249, 265, 278, 279, 280, 281, 282, 283, 284, 285, 286, 287, 289, 290, 292, 294, 295, 297, 298, 329, 332

Estudo 7, 9, 5, 8, 23, 24, 32, 44, 45, 48, 49, 60, 61, 77, 81, 84, 86, 92, 94, 96, 99, 100, 102, 103, 108, 120, 131, 133, 147, 151, 152, 155, 156, 160, 163, 166, 169, 170, 184, 188, 189, 191, 193, 195, 200, 201, 202, 203, 204, 205, 206, 209, 211, 214, 226, 230, 231, 232, 234, 239, 242, 247, 255, 256, 259, 261, 274, 275, 279, 281, 287, 290, 291, 293, 296, 317, 318, 319, 321, 331, 333

F

Formação 2, 7, 16, 34, 42, 45, 72, 100, 119, 120, 121, 169, 170, 172, 190, 192, 193, 200, 229, 232, 234, 235, 238, 239, 240, 241, 244, 246, 253, 254, 260, 262, 265, 290, 291, 295, 327

Fundamentação 29, 210, 216, 258

G

Gênero 5, 8, 13, 26, 210, 211, 213, 214, 215, 216, 217, 237, 238, 261, 336

Geografia 2, 5, 6, 9, 10, 1, 2, 3, 4, 5, 9, 12, 13, 14, 16, 23, 24, 26, 27, 36, 37, 38, 39, 40, 41, 42, 43, 44, 45, 47, 48, 49, 50, 51, 59, 60, 70, 73, 76, 85, 87, 91, 96, 97, 117, 118, 132, 160, 167, 169, 183, 190, 200, 202, 203, 209, 210, 211, 212, 217, 228, 229, 230, 232, 243, 244, 245, 246, 247, 248, 249, 250, 251, 252, 253, 254, 255, 258, 265, 266, 267, 268, 272, 274,

275, 276, 277, 278, 279, 280, 281, 282, 283, 284, 285, 286, 287, 317, 318, 319, 320, 321, 322, 324, 326, 327, 331, 332, 333, 334, 336

Geográfico 5, 9, 9, 11, 12, 18, 22, 29, 30, 31, 35, 36, 38, 39, 42, 43, 70, 72, 77, 79, 83, 95, 174, 190, 197, 200, 204, 212, 214, 219, 243, 244, 245, 247, 248, 249, 250, 277, 286, 287, 298, 304, 318, 332

Gestão 5, 7, 8, 22, 69, 71, 73, 76, 77, 81, 83, 84, 85, 87, 92, 95, 96, 97, 98, 99, 105, 109, 147, 148, 149, 151, 156, 158, 159, 166, 167, 168, 188, 189, 190, 191, 194, 195, 197, 198, 199, 200, 201, 209, 221, 222, 227, 228, 230, 245, 247, 252, 255, 273, 297, 317, 335

H

História 4, 7, 9, 13, 14, 22, 39, 41, 44, 47, 50, 169, 170, 173, 174, 183, 185, 186, 200, 212, 213, 214, 220, 227, 232, 236, 238, 240, 241, 272, 274, 277, 278, 279, 286, 290, 292, 296, 307, 313, 324, 326, 334

Humano 22, 35, 68, 71, 72, 83, 88, 92, 94, 100, 111, 150, 157, 281, 290, 294

I

Imagem 6, 1, 3, 4, 5, 6, 11, 13, 22, 24, 28, 35, 95, 125, 127, 128, 130, 206

Indivíduo 2, 11, 20, 21, 35, 244, 261, 262, 275, 288, 289, 290, 296

Informação 12, 20, 22, 30, 32, 35, 91, 94, 95, 102, 113, 212, 266, 267, 268, 283, 291, 295, 317, 319, 328, 335

L

Linguagem 3, 5, 6, 8, 20, 27, 319

Lugar 5, 8, 9, 14, 15, 16, 18, 20, 21, 22, 23, 24, 27, 28, 31, 32, 65, 91, 95, 139, 153, 156, 164, 173, 174, 175, 209, 212, 219, 227, 240, 254, 278, 280, 281, 282, 283, 284, 291, 295, 299, 310

M

Mediação 234, 261

Metodologia 14, 16, 29, 41, 99, 102, 114, 135, 136, 170, 184, 188, 202, 245, 264, 268, 291, 321

N

Natureza 5, 2, 4, 8, 11, 15, 21, 24, 36, 37, 41, 77, 84, 93, 97, 99, 100, 108, 110, 111, 116, 181, 182, 187, 188, 190, 203, 213, 238, 244, 254, 265, 266, 268, 275, 277, 280, 297, 320, 321

Necessidade 30, 34, 40, 64, 73, 76, 105, 118, 120, 150, 154, 161, 165, 169, 188, 190, 206, 211, 212, 214, 215, 219, 223, 226, 232, 236, 245, 264, 272, 282

O

Organização 18, 20, 21, 27, 28, 30, 46, 47, 57, 78, 79, 92, 99, 101, 103, 106, 123, 124, 176,

178, 182, 213, 215, 221, 262, 264, 280, 295, 322

P

Paisagem 1, 3, 4, 5, 8, 11, 12, 13, 18, 24, 76, 77, 79, 81, 82, 122, 145, 184, 188, 189, 193, 194, 201, 253, 255, 256, 257, 259, 262, 264, 275, 276, 278, 279, 289, 331, 333

Participação 34, 59, 68, 69, 116, 147, 149, 151, 152, 161, 164, 188, 226, 233, 235, 237, 290, 317, 319, 321, 325, 326, 330, 331

Pedagógica 232, 234, 236

Pesquisa 7, 14, 16, 17, 23, 24, 26, 29, 31, 32, 35, 43, 51, 52, 74, 76, 91, 92, 96, 99, 102, 108, 110, 111, 113, 115, 117, 132, 148, 150, 156, 157, 159, 165, 166, 167, 170, 174, 175, 180, 181, 184, 188, 189, 200, 203, 204, 208, 209, 210, 211, 213, 216, 217, 230, 231, 232, 237, 243, 245, 247, 248, 249, 250, 255, 257, 258, 259, 262, 264, 265, 266, 268, 272, 282, 285, 317, 320, 321, 322, 325, 329, 330, 332, 334, 336

Pessoas 15, 17, 19, 22, 34, 35, 36, 72, 91, 92, 93, 100, 101, 102, 105, 112, 113, 149, 154, 155, 156, 158, 164, 170, 173, 180, 182, 187, 192, 193, 194, 198, 222, 238, 258, 280, 284, 288, 289, 292, 295, 296

Poder 3, 7, 8, 11, 27, 33, 39, 44, 50, 58, 59, 64, 65, 89, 101, 113, 116, 153, 154, 156, 163, 171, 179, 181, 182, 206, 219, 220, 221, 228, 229, 233, 236, 238, 240, 242, 279, 280, 281, 283, 284, 286, 288, 298, 299, 302, 303, 304, 309, 313, 320

Problema 43, 44, 45, 89, 94, 101, 141, 154, 155, 165, 176, 188, 198, 207, 209, 234, 251, 308, 309

Professor 41, 76, 118, 169, 209, 223, 233, 242, 244, 246, 247, 248, 261, 262, 263, 264, 266, 267, 269, 270, 272, 336

Q

Questionário 216, 243, 245

R

Relações 2, 5, 2, 3, 4, 10, 11, 12, 21, 26, 27, 28, 29, 30, 32, 35, 39, 41, 42, 48, 49, 50, 71, 75, 77, 79, 80, 187, 205, 213, 216, 229, 230, 231, 232, 233, 234, 235, 236, 237, 240, 244, 247, 275, 276, 279, 280, 281, 282, 283, 284, 288, 289, 290, 328

Religião 9, 24, 233, 274, 275, 276, 277, 278, 279, 280, 281, 282, 283, 284, 285, 286, 287

S

Sociedade 2, 5, 1, 2, 4, 5, 10, 12, 27, 28, 29, 36, 37, 73, 75, 77, 83, 100, 107, 110, 112, 116, 119, 150, 151, 154, 165, 168, 188, 189, 190, 192, 197, 200, 201, 231, 233, 235, 236, 239, 275, 279, 281, 282, 288, 295, 296

Socioambientais 8, 110, 184, 189, 192, 193, 194, 196, 200, 202, 203, 205, 206, 207, 260

Socioeconômicas 8, 21, 28, 39, 43, 48, 112, 147, 184, 190, 247

T

Tecnologia 28, 36, 88, 96, 97, 108, 199, 201, 212, 222, 288, 291, 296, 329

Teórico 16, 23, 36, 39, 204, 212, 235, 254, 257, 262, 276, 277, 279, 281, 301, 305

Território 4, 5, 8, 11, 12, 13, 24, 26, 28, 29, 30, 31, 32, 36, 37, 40, 43, 50, 53, 57, 59, 60, 62, 63, 64, 65, 68, 69, 70, 72, 73, 77, 83, 102, 111, 112, 113, 166, 170, 172, 173, 179, 192, 195, 201, 212, 218, 221, 224, 227, 230, 231, 238, 280, 282, 283, 284, 285, 287, 336

Trabalho 1, 2, 10, 14, 16, 18, 23, 30, 33, 34, 35, 38, 42, 43, 46, 60, 69, 70, 84, 86, 95, 111, 113, 118, 120, 122, 124, 148, 149, 151, 157, 159, 160, 162, 164, 166, 169, 171, 175, 176, 177, 178, 179, 180, 187, 200, 209, 210, 211, 214, 215, 216, 228, 236, 238, 240, 242, 243, 245, 248, 249, 250, 252, 253, 259, 261, 262, 264, 266, 267, 268, 272, 274, 275, 279, 280, 319, 320, 321, 324, 325, 326, 327, 333

U

Urbano 8, 5, 9, 12, 14, 15, 16, 18, 20, 21, 22, 64, 74, 87, 88, 93, 121, 133, 148, 151, 156, 159, 160, 162, 163, 164, 165, 166, 167, 201, 212, 251, 280, 281, 284, 286, 289, 290, 292, 332, 333

V

Vida 8, 9, 10, 12, 18, 26, 27, 28, 31, 35, 36, 60, 72, 73, 74, 83, 91, 94, 96, 101, 112, 113, 115, 119, 147, 148, 149, 150, 152, 153, 155, 156, 159, 160, 163, 164, 166, 167, 168, 169, 172, 176, 178, 182, 187, 188, 190, 191, 194, 197, 214, 221, 233, 234, 237, 238, 240, 258, 264, 275, 276, 277, 280, 281, 283, 285, 286, 290, 292, 299, 303, 307, 331

Vivência 13, 18, 108, 164, 165, 284

Atena
Editora
Ano 2021

GEOGRAFIA:

**A Terra como Palco das Relações
entre Sociedade e Meio**

www.atenaeditora.com.br 

contato@atenaeditora.com.br 

[@atenaeditora](https://www.instagram.com/atenaeditora) 

www.facebook.com/atenaeditora.com.br 



Atena
Editora
Ano 2021

GEOGRAFIA:

**A Terra como Palco das Relações
entre Sociedade e Meio**

www.atenaeditora.com.br 

contato@atenaeditora.com.br 

[@atenaeditora](https://www.instagram.com/atenaeditora) 

www.facebook.com/atenaeditora.com.br 