

A GENÉTICA E A CONSTRUÇÃO DE NOVOS PARADIGMAS NAS CIÊNCIAS DA VIDA

Benedito Rodrigues da Silva Neto
(Organizador)

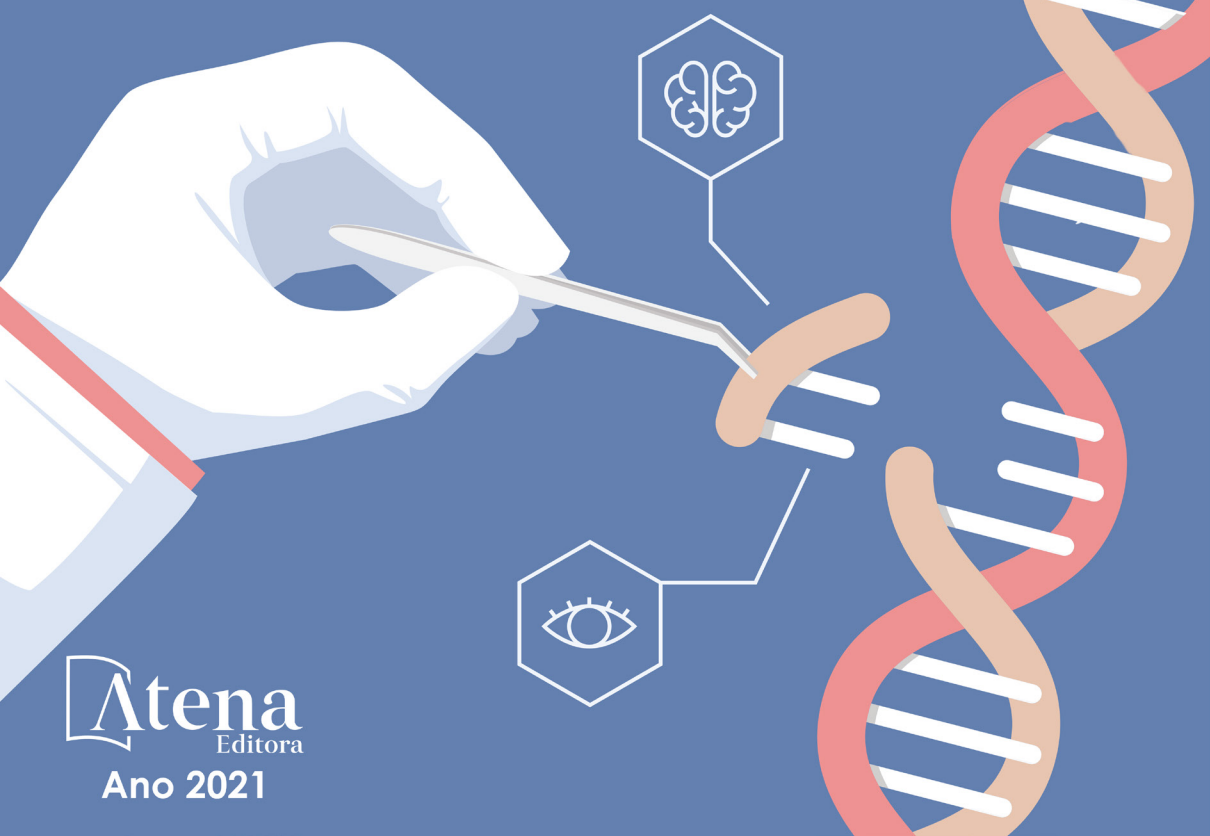

Atena
Editora

Ano 2021

A GENÉTICA E A CONSTRUÇÃO DE NOVOS PARADIGMAS NAS CIÊNCIAS DA VIDA

Benedito Rodrigues da Silva Neto
(Organizador)

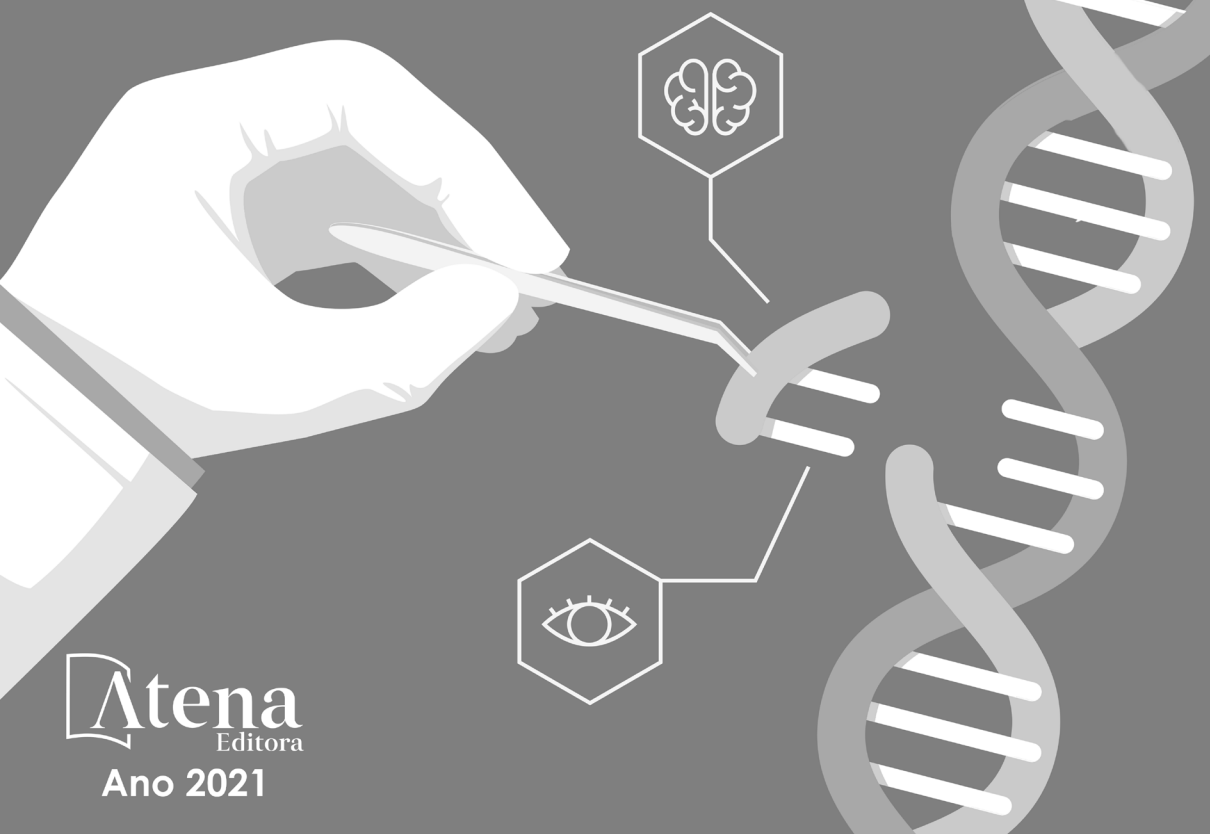

Atena
Editora

Ano 2021

Editora Chefe

Profª Drª Antonella Carvalho de Oliveira

Assistentes Editoriais

Natalia Oliveira

Bruno Oliveira

Flávia Roberta Barão

Bibliotecária

Janaina Ramos

Projeto Gráfico e Diagramação

Natália Sandrini de Azevedo

Camila Alves de Cremo

Luiza Alves Batista

Maria Alice Pinheiro

Imagens da Capa

Shutterstock

Edição de Arte

Luiza Alves Batista

Revisão

Os Autores

2021 by Atena Editora

Copyright © Atena Editora

Copyright do Texto © 2021 Os autores

Copyright da Edição © 2021 Atena Editora

Direitos para esta edição cedidos à Atena Editora pelos autores.



Todo o conteúdo deste livro está licenciado sob uma Licença de Atribuição *Creative Commons*. Atribuição-Não-Comercial-NãoDerivativos 4.0 Internacional (CC BY-NC-ND 4.0).

O conteúdo dos artigos e seus dados em sua forma, correção e confiabilidade são de responsabilidade exclusiva dos autores, inclusive não representam necessariamente a posição oficial da Atena Editora. Permitido o *download* da obra e o compartilhamento desde que sejam atribuídos créditos aos autores, mas sem a possibilidade de alterá-la de nenhuma forma ou utilizá-la para fins comerciais.

Todos os manuscritos foram previamente submetidos à avaliação cega pelos pares, membros do Conselho Editorial desta Editora, tendo sido aprovados para a publicação com base em critérios de neutralidade e imparcialidade acadêmica.

A Atena Editora é comprometida em garantir a integridade editorial em todas as etapas do processo de publicação, evitando plágio, dados ou resultados fraudulentos e impedindo que interesses financeiros comprometam os padrões éticos da publicação. Situações suspeitas de má conduta científica serão investigadas sob o mais alto padrão de rigor acadêmico e ético.

Conselho Editorial

Ciências Humanas e Sociais Aplicadas

Prof. Dr. Alexandre Jose Schumacher – Instituto Federal de Educação, Ciência e Tecnologia do Paraná

Prof. Dr. Américo Junior Nunes da Silva – Universidade do Estado da Bahia

Prof. Dr. Antonio Carlos Frasson – Universidade Tecnológica Federal do Paraná

Prof. Dr. Antonio Gasparetto Júnior – Instituto Federal do Sudeste de Minas Gerais
Prof. Dr. Antonio Isidro-Filho – Universidade de Brasília
Prof. Dr. Carlos Antonio de Souza Moraes – Universidade Federal Fluminense
Prof. Dr. Crisóstomo Lima do Nascimento – Universidade Federal Fluminense
Prof^ª Dr^ª Cristina Gaio – Universidade de Lisboa
Prof. Dr. Daniel Richard Sant’Ana – Universidade de Brasília
Prof. Dr. Deyvison de Lima Oliveira – Universidade Federal de Rondônia
Prof^ª Dr^ª Dilma Antunes Silva – Universidade Federal de São Paulo
Prof. Dr. Edvaldo Antunes de Farias – Universidade Estácio de Sá
Prof. Dr. Elson Ferreira Costa – Universidade do Estado do Pará
Prof. Dr. Eloi Martins Senhora – Universidade Federal de Roraima
Prof. Dr. Gustavo Henrique Cepolini Ferreira – Universidade Estadual de Montes Claros
Prof^ª Dr^ª Ivone Goulart Lopes – Instituto Internazionele delle Figlie de Maria Ausiliatrice
Prof. Dr. Jadson Correia de Oliveira – Universidade Católica do Salvador
Prof. Dr. Julio Candido de Meirelles Junior – Universidade Federal Fluminense
Prof^ª Dr^ª Lina Maria Gonçalves – Universidade Federal do Tocantins
Prof. Dr. Luis Ricardo Fernandes da Costa – Universidade Estadual de Montes Claros
Prof^ª Dr^ª Natiéli Piovesan – Instituto Federal do Rio Grande do Norte
Prof. Dr. Marcelo Pereira da Silva – Pontifícia Universidade Católica de Campinas
Prof^ª Dr^ª Maria Luzia da Silva Santana – Universidade Federal de Mato Grosso do Sul
Prof^ª Dr^ª Paola Andressa Scortegagna – Universidade Estadual de Ponta Grossa
Prof^ª Dr^ª Rita de Cássia da Silva Oliveira – Universidade Estadual de Ponta Grossa
Prof. Dr. Rui Maia Diamantino – Universidade Salvador
Prof. Dr. Urandi João Rodrigues Junior – Universidade Federal do Oeste do Pará
Prof^ª Dr^ª Vanessa Bordin Viera – Universidade Federal de Campina Grande
Prof. Dr. William Cleber Domingues Silva – Universidade Federal Rural do Rio de Janeiro
Prof. Dr. Willian Douglas Guilherme – Universidade Federal do Tocantins

Ciências Agrárias e Multidisciplinar

Prof. Dr. Alexandre Igor Azevedo Pereira – Instituto Federal Goiano
Prof^ª Dr^ª Carla Cristina Bauermann Brasil – Universidade Federal de Santa Maria
Prof. Dr. Antonio Pasqualetto – Pontifícia Universidade Católica de Goiás
Prof. Dr. Cleberton Correia Santos – Universidade Federal da Grande Dourados
Prof^ª Dr^ª Daiane Garabeli Trojan – Universidade Norte do Paraná
Prof^ª Dr^ª Diocléa Almeida Seabra Silva – Universidade Federal Rural da Amazônia
Prof. Dr. Écio Souza Diniz – Universidade Federal de Viçosa
Prof. Dr. Fábio Steiner – Universidade Estadual de Mato Grosso do Sul
Prof. Dr. Fágner Cavalcante Patrocínio dos Santos – Universidade Federal do Ceará
Prof^ª Dr^ª Girlene Santos de Souza – Universidade Federal do Recôncavo da Bahia
Prof. Dr. Jael Soares Batista – Universidade Federal Rural do Semi-Árido
Prof. Dr. Júlio César Ribeiro – Universidade Federal Rural do Rio de Janeiro
Prof^ª Dr^ª Lina Raquel Santos Araújo – Universidade Estadual do Ceará
Prof. Dr. Pedro Manuel Villa – Universidade Federal de Viçosa
Prof^ª Dr^ª Raissa Rachel Salustriano da Silva Matos – Universidade Federal do Maranhão
Prof. Dr. Ronilson Freitas de Souza – Universidade do Estado do Pará
Prof^ª Dr^ª Talita de Santos Matos – Universidade Federal Rural do Rio de Janeiro
Prof. Dr. Tiago da Silva Teófilo – Universidade Federal Rural do Semi-Árido

Prof. Dr. Valdemar Antonio Paffaro Junior – Universidade Federal de Alfenas

Ciências Biológicas e da Saúde

Prof. Dr. André Ribeiro da Silva – Universidade de Brasília

Prof^ª Dr^ª Anelise Levay Murari – Universidade Federal de Pelotas

Prof. Dr. Benedito Rodrigues da Silva Neto – Universidade Federal de Goiás

Prof^ª Dr^ª Débora Luana Ribeiro Pessoa – Universidade Federal do Maranhão

Prof. Dr. Douglas Siqueira de Almeida Chaves – Universidade Federal Rural do Rio de Janeiro

Prof. Dr. Edson da Silva – Universidade Federal dos Vales do Jequitinhonha e Mucuri

Prof^ª Dr^ª Elizabeth Cordeiro Fernandes – Faculdade Integrada Medicina

Prof^ª Dr^ª Eleuza Rodrigues Machado – Faculdade Anhanguera de Brasília

Prof^ª Dr^ª Elane Schwinden Prudêncio – Universidade Federal de Santa Catarina

Prof^ª Dr^ª Eysler Gonçalves Maia Brasil – Universidade da Integração Internacional da Lusofonia Afro-Brasileira

Prof. Dr. Ferlando Lima Santos – Universidade Federal do Recôncavo da Bahia

Prof. Dr. Fernando Mendes – Instituto Politécnico de Coimbra – Escola Superior de Saúde de Coimbra

Prof^ª Dr^ª Gabriela Vieira do Amaral – Universidade de Vassouras

Prof. Dr. Gianfábio Pimentel Franco – Universidade Federal de Santa Maria

Prof. Dr. Helio Franklin Rodrigues de Almeida – Universidade Federal de Rondônia

Prof^ª Dr^ª Iara Lúcia Tescarollo – Universidade São Francisco

Prof. Dr. Igor Luiz Vieira de Lima Santos – Universidade Federal de Campina Grande

Prof. Dr. Jefferson Thiago Souza – Universidade Estadual do Ceará

Prof. Dr. Jesus Rodrigues Lemos – Universidade Federal do Piauí

Prof. Dr. Jônatas de França Barros – Universidade Federal do Rio Grande do Norte

Prof. Dr. José Max Barbosa de Oliveira Junior – Universidade Federal do Oeste do Pará

Prof. Dr. Luís Paulo Souza e Souza – Universidade Federal do Amazonas

Prof^ª Dr^ª Magnólia de Araújo Campos – Universidade Federal de Campina Grande

Prof. Dr. Marcus Fernando da Silva Praxedes – Universidade Federal do Recôncavo da Bahia

Prof^ª Dr^ª Maria Tatiane Gonçalves Sá – Universidade do Estado do Pará

Prof^ª Dr^ª Mylena Andréa Oliveira Torres – Universidade Ceuma

Prof^ª Dr^ª Natiéli Piovesan – Instituto Federaci do Rio Grande do Norte

Prof. Dr. Paulo Inada – Universidade Estadual de Maringá

Prof. Dr. Rafael Henrique Silva – Hospital Universitário da Universidade Federal da Grande Dourados

Prof^ª Dr^ª Regiane Luz Carvalho – Centro Universitário das Faculdades Associadas de Ensino

Prof^ª Dr^ª Renata Mendes de Freitas – Universidade Federal de Juiz de Fora

Prof^ª Dr^ª Vanessa Lima Gonçalves – Universidade Estadual de Ponta Grossa

Prof^ª Dr^ª Vanessa Bordin Viera – Universidade Federal de Campina Grande

Ciências Exatas e da Terra e Engenharias

Prof. Dr. Adélio Alcino Sampaio Castro Machado – Universidade do Porto

Prof. Dr. Carlos Eduardo Sanches de Andrade – Universidade Federal de Goiás

Prof^ª Dr^ª Carmen Lúcia Voigt – Universidade Norte do Paraná

Prof. Dr. Cleiseano Emanuel da Silva Paniagua – Instituto Federal de Educação, Ciência e Tecnologia de Goiás

Prof. Dr. Douglas Gonçalves da Silva – Universidade Estadual do Sudoeste da Bahia

Prof. Dr. Eloi Rufato Junior – Universidade Tecnológica Federal do Paraná
Prof^ª Dr^ª Érica de Melo Azevedo – Instituto Federal do Rio de Janeiro
Prof. Dr. Fabrício Menezes Ramos – Instituto Federal do Pará
Prof^ª Dra. Jéssica Verger Nardeli – Universidade Estadual Paulista Júlio de Mesquita Filho
Prof. Dr. Juliano Carlo Rufino de Freitas – Universidade Federal de Campina Grande
Prof^ª Dr^ª Luciana do Nascimento Mendes – Instituto Federal de Educação, Ciência e Tecnologia do Rio Grande do Norte
Prof. Dr. Marcelo Marques – Universidade Estadual de Maringá
Prof. Dr. Marco Aurélio Kistemann Junior – Universidade Federal de Juiz de Fora
Prof^ª Dr^ª Neiva Maria de Almeida – Universidade Federal da Paraíba
Prof^ª Dr^ª Natiéli Piovesan – Instituto Federal do Rio Grande do Norte
Prof^ª Dr^ª Priscila Tessmer Scaglioni – Universidade Federal de Pelotas
Prof. Dr. Takeshy Tachizawa – Faculdade de Campo Limpo Paulista

Linguística, Letras e Artes

Prof^ª Dr^ª Adriana Demite Stephani – Universidade Federal do Tocantins
Prof^ª Dr^ª Angeli Rose do Nascimento – Universidade Federal do Estado do Rio de Janeiro
Prof^ª Dr^ª Carolina Fernandes da Silva Mandaji – Universidade Tecnológica Federal do Paraná
Prof^ª Dr^ª Denise Rocha – Universidade Federal do Ceará
Prof. Dr. Fabiano Tadeu Grazioli – Universidade Regional Integrada do Alto Uruguai e das Missões
Prof. Dr. Gilmei Fleck – Universidade Estadual do Oeste do Paraná
Prof^ª Dr^ª Keyla Christina Almeida Portela – Instituto Federal de Educação, Ciência e Tecnologia do Paraná
Prof^ª Dr^ª Miranilde Oliveira Neves – Instituto de Educação, Ciência e Tecnologia do Pará
Prof^ª Dr^ª Sandra Regina Gardacho Pietrobon – Universidade Estadual do Centro-Oeste
Prof^ª Dr^ª Sheila Marta Carregosa Rocha – Universidade do Estado da Bahia

Conselho Técnico Científico

Prof. Me. Abrãao Carvalho Nogueira – Universidade Federal do Espírito Santo
Prof. Me. Adalberto Zorzo – Centro Estadual de Educação Tecnológica Paula Souza
Prof. Dr. Adaylson Wagner Sousa de Vasconcelos – Ordem dos Advogados do Brasil/Seccional Paraíba
Prof. Dr. Adilson Tadeu Basquerote Silva – Universidade para o Desenvolvimento do Alto Vale do Itajaí
Prof. Dr. Alex Luis dos Santos – Universidade Federal de Minas Gerais
Prof. Me. Alexandro Teixeira Ribeiro – Centro Universitário Internacional
Prof^ª Ma. Aline Ferreira Antunes – Universidade Federal de Goiás
Prof. Me. André Flávio Gonçalves Silva – Universidade Federal do Maranhão
Prof^ª Ma. Andréa Cristina Marques de Araújo – Universidade Fernando Pessoa
Prof^ª Dr^ª Andreza Lopes – Instituto de Pesquisa e Desenvolvimento Acadêmico
Prof^ª Dr^ª Andrezza Miguel da Silva – Faculdade da Amazônia
Prof^ª Ma. Anelisa Mota Gregoleti – Universidade Estadual de Maringá
Prof^ª Ma. Anne Karynne da Silva Barbosa – Universidade Federal do Maranhão
Prof. Dr. Antonio Hot Pereira de Faria – Polícia Militar de Minas Gerais
Prof. Me. Armando Dias Duarte – Universidade Federal de Pernambuco
Prof^ª Ma. Bianca Camargo Martins – UniCesumar

Profª Ma. Carolina Shimomura Nanya – Universidade Federal de São Carlos
Prof. Me. Carlos Antônio dos Santos – Universidade Federal Rural do Rio de Janeiro
Prof. Me. Christopher Smith Bignardi Neves – Universidade Federal do Paraná
Prof. Ma. Cláudia de Araújo Marques – Faculdade de Música do Espírito Santo
Profª Drª Cláudia Taís Siqueira Cagliari – Centro Universitário Dinâmica das Cataratas
Prof. Me. Clécio Danilo Dias da Silva – Universidade Federal do Rio Grande do Norte
Prof. Me. Daniel da Silva Miranda – Universidade Federal do Pará
Profª Ma. Daniela da Silva Rodrigues – Universidade de Brasília
Profª Ma. Daniela Remião de Macedo – Universidade de Lisboa
Profª Ma. Dayane de Melo Barros – Universidade Federal de Pernambuco
Prof. Me. Douglas Santos Mezacas – Universidade Estadual de Goiás
Prof. Me. Edevaldo de Castro Monteiro – Embrapa Agrobiologia
Prof. Me. Eduardo Gomes de Oliveira – Faculdades Unificadas Doctum de Cataguases
Prof. Me. Eduardo Henrique Ferreira – Faculdade Pitágoras de Londrina
Prof. Dr. Edwaldo Costa – Marinha do Brasil
Prof. Me. Eliel Constantino da Silva – Universidade Estadual Paulista Júlio de Mesquita
Prof. Me. Ernane Rosa Martins – Instituto Federal de Educação, Ciência e Tecnologia de Goiás
Prof. Me. Euvaldo de Sousa Costa Junior – Prefeitura Municipal de São João do Piauí
Prof. Dr. Everaldo dos Santos Mendes – Instituto Edith Theresa Hedwing Stein
Prof. Me. Ezequiel Martins Ferreira – Universidade Federal de Goiás
Profª Ma. Fabiana Coelho Couto Rocha Corrêa – Centro Universitário Estácio Juiz de Fora
Prof. Me. Fabiano Eloy Atilio Batista – Universidade Federal de Viçosa
Prof. Me. Felipe da Costa Negrão – Universidade Federal do Amazonas
Prof. Me. Francisco Odécio Sales – Instituto Federal do Ceará
Profª Drª Germana Ponce de Leon Ramírez – Centro Universitário Adventista de São Paulo
Prof. Me. Gevair Campos – Instituto Mineiro de Agropecuária
Prof. Me. Givanildo de Oliveira Santos – Secretaria da Educação de Goiás
Prof. Dr. Guilherme Renato Gomes – Universidade Norte do Paraná
Prof. Me. Gustavo Krahl – Universidade do Oeste de Santa Catarina
Prof. Me. Helton Rangel Coutinho Junior – Tribunal de Justiça do Estado do Rio de Janeiro
Profª Ma. Isabelle Cerqueira Sousa – Universidade de Fortaleza
Profª Ma. Jaqueline Oliveira Rezende – Universidade Federal de Uberlândia
Prof. Me. Javier Antonio Albornoz – University of Miami and Miami Dade College
Prof. Me. Jhonatan da Silva Lima – Universidade Federal do Pará
Prof. Dr. José Carlos da Silva Mendes – Instituto de Psicologia Cognitiva, Desenvolvimento Humano e Social
Prof. Me. Jose Elyton Batista dos Santos – Universidade Federal de Sergipe
Prof. Me. José Luiz Leonardo de Araujo Pimenta – Instituto Nacional de Investigación Agropecuaria Uruguay
Prof. Me. José Messias Ribeiro Júnior – Instituto Federal de Educação Tecnológica de Pernambuco
Profª Drª Juliana Santana de Curcio – Universidade Federal de Goiás
Profª Ma. Juliana Thaisa Rodrigues Pacheco – Universidade Estadual de Ponta Grossa
Profª Drª Kamilly Souza do Vale – Núcleo de Pesquisas Fenomenológicas/UFPA
Prof. Dr. Kárpio Márcio de Siqueira – Universidade do Estado da Bahia
Profª Drª Karina de Araújo Dias – Prefeitura Municipal de Florianópolis
Prof. Dr. Lázaro Castro Silva Nascimento – Laboratório de Fenomenologia & Subjetividade/UFPR

Prof. Me. Leonardo Tullio – Universidade Estadual de Ponta Grossa
Prof^ª Ma. Lillian Coelho de Freitas – Instituto Federal do Pará
Prof^ª Ma. Lilians Aparecida Sereno Fontes de Medeiros – Consórcio CEDERJ
Prof^ª Dr^ª Lívia do Carmo Silva – Universidade Federal de Goiás
Prof. Dr. Lucio Marques Vieira Souza – Secretaria de Estado da Educação, do Esporte e da Cultura de Sergipe
Prof. Dr. Luan Vinicius Bernardelli – Universidade Estadual do Paraná
Prof^ª Ma. Luana Ferreira dos Santos – Universidade Estadual de Santa Cruz
Prof^ª Ma. Luana Vieira Toledo – Universidade Federal de Viçosa
Prof. Me. Luis Henrique Almeida Castro – Universidade Federal da Grande Dourados
Prof^ª Ma. Luma Sarai de Oliveira – Universidade Estadual de Campinas
Prof. Dr. Michel da Costa – Universidade Metropolitana de Santos
Prof. Me. Marcelo da Fonseca Ferreira da Silva – Governo do Estado do Espírito Santo
Prof. Dr. Marcelo Máximo Purificação – Fundação Integrada Municipal de Ensino Superior
Prof. Me. Marcos Aurelio Alves e Silva – Instituto Federal de Educação, Ciência e Tecnologia de São Paulo
Prof^ª Ma. Maria Elanny Damasceno Silva – Universidade Federal do Ceará
Prof^ª Ma. Marileila Marques Toledo – Universidade Federal dos Vales do Jequitinhonha e Mucuri
Prof. Me. Pedro Panhoca da Silva – Universidade Presbiteriana Mackenzie
Prof^ª Dr^ª Poliana Arruda Fajardo – Universidade Federal de São Carlos
Prof. Me. Ricardo Sérgio da Silva – Universidade Federal de Pernambuco
Prof. Me. Renato Faria da Gama – Instituto Gama – Medicina Personalizada e Integrativa
Prof^ª Ma. Renata Luciane Polsaque Young Blood – UniSecal
Prof. Me. Robson Lucas Soares da Silva – Universidade Federal da Paraíba
Prof. Me. Sebastião André Barbosa Junior – Universidade Federal Rural de Pernambuco
Prof^ª Ma. Silene Ribeiro Miranda Barbosa – Consultoria Brasileira de Ensino, Pesquisa e Extensão
Prof^ª Ma. Solange Aparecida de Souza Monteiro – Instituto Federal de São Paulo
Prof^ª Ma. Taiane Aparecida Ribeiro Nepomoceno – Universidade Estadual do Oeste do Paraná
Prof. Me. Tallys Newton Fernandes de Matos – Faculdade Regional Jaguaribana
Prof^ª Ma. Thatianny Jasmine Castro Martins de Carvalho – Universidade Federal do Piauí
Prof. Me. Tiago Silvio Dedoné – Colégio ECEL Positivo
Prof. Dr. Welleson Feitosa Gazel – Universidade Paulista

A genética e a construção de novos paradigmas nas ciências da vida

Editora Chefe: Profª Drª Antonella Carvalho de Oliveira
Bibliotecária: Janaina Ramos
Diagramação: Maria Alice Pinheiro
Correção: Flávia Roberta Barão
Edição de Arte: Luiza Alves Batista
Revisão: Os Autores
Organizador: Benedito Rodrigues da Silva Neto

Dados Internacionais de Catalogação na Publicação (CIP)

G328 A genética e a construção de novos paradigmas nas ciências da vida / Organizador Benedito Rodrigues da Silva Neto. – Ponta Grossa - PR: Atena, 2021.

Formato: PDF

Requisitos de sistema: Adobe Acrobat Reader

Modo de acesso: World Wide Web

Inclui bibliografia

ISBN 978-65-5706-916-5

DOI 10.22533/at.ed.165211903

1. Genética. I. Silva Neto, Benedito Rodrigues da (Organizador). II. Título.

CDD 576.5

Elaborado por Bibliotecária Janaina Ramos – CRB-8/9166

Atena Editora

Ponta Grossa – Paraná – Brasil

Telefone: +55 (42) 3323-5493

www.atenaeditora.com.br

contato@atenaeditora.com.br

DECLARAÇÃO DOS AUTORES

Os autores desta obra: 1. Atestam não possuir qualquer interesse comercial que constitua um conflito de interesses em relação ao artigo científico publicado; 2. Declaram que participaram ativamente da construção dos respectivos manuscritos, preferencialmente na: a) Concepção do estudo, e/ou aquisição de dados, e/ou análise e interpretação de dados; b) Elaboração do artigo ou revisão com vistas a tornar o material intelectualmente relevante; c) Aprovação final do manuscrito para submissão.; 3. Certificam que os artigos científicos publicados estão completamente isentos de dados e/ou resultados fraudulentos; 4. Confirmam a citação e a referência correta de todos os dados e de interpretações de dados de outras pesquisas; 5. Reconhecem terem informado todas as fontes de financiamento recebidas para a consecução da pesquisa.

APRESENTAÇÃO

Apresentamos o livro “A Genética e a construção de novos paradigmas nas Ciências da Vida”, um material rico e direcionado à todos acadêmicos e docentes com interesse pela genética.

A genética e suas aplicações tem influenciado diversas pesquisas promissoras em todo o mundo, contribuindo de forma significativa na saúde, agricultura, economia e biotecnologia. Aliada à revolução tecnológica essa subárea tem contribuído muito nos últimos anos com o avanço no campo da pesquisa. Como sabemos a genética possui um campo vasto de aplicabilidades que podem colaborar e cooperar grandemente com os avanços científicos e entender um pouco mais da pesquisa e recursos genéticos é o enfoque desta obra.

Deste modo, abordamos nesta obra assuntos relativos aos avanços e dados científicos aplicados aos recursos genéticos, o leitor poderá se aprofundar em temas direcionados à mitose, saúde e ambiente, célula e saúde, Cromossomo Philadelphia, biometria, DRESS, reações a drogas, exantema, ensino, laboratórios, extração DNA, tecidos vegetais, pureza e integridade, *Stylosanthes* sp., *Hylocereus*, conservação, variabilidade, RNA, método de extração, *Stylosanthes*, telômeros, telomerase, micropropagação, TCL, *Crambe abyssinica* Hochst, germinação, produção, herdabilidade, divergência genética, câncer, *Danio Rerio*, *Eye Disorders*, *Kidney Disease*, *Neurological Disorders*, *In Vivo Animal model*, dentre outros.

Esperamos que mais uma vez o conteúdo deste material possa somar de maneira significativa aos novos conceitos aplicados à genética, influenciando e estimulando cada vez mais a pesquisa nesta área em nosso país. Parabenizamos cada autor pela teoria bem fundamentada aliada à resultados promissores, e principalmente à Atena Editora por permitir que o conhecimento seja difundido e disponibilizado para que as novas gerações se interessem cada vez mais pelo ensino e pesquisa em genética.

Desejo a todos uma excelente leitura!

Benedito Rodrigues da Silva Neto

SUMÁRIO

CAPÍTULO 1..... 1

ALTERAÇÕES GENOTÓXICAS, CITOTÓXICAS E MUTAGÊNICAS: UM CONTEÚDO A SER ILUSTRADO E TRABALHADO NO ENSINO MÉDIO

Rosanne Lopes de Brito
Cristiano Aparecido Chagas
Júlio Brando Messias
Erika Maria Silva Freitas
Luiz Augustinho Menezes da Silva
Gerusa Tomaz de Aquino Beltrão
Mônica Simões Florêncio
Igor Cassimiro dos Santos

DOI 10.22533/at.ed.1652119031

CAPÍTULO 2..... 14

CARACTERIZAÇÃO DO CROMOSSOMO PHILADEPHIA EM TUMORES NÃO-SÓLIDOS: UMA ABORDAGEM CITOGENÉTICA AO CÂNCER

Caio Bezerra Machado
Beatriz Maria Dias Nogueira
Adrhyan Jullyanne de Sousa Portilho
Manoel Odorico de Moraes Filho
Maria Elisabete Amaral de Moraes
Caroline de Fátima Aquino Moreira-Nunes

DOI 10.22533/at.ed.1652119032

CAPÍTULO 3..... 22

DIVERSIDADE MORFOLÓGICA DE FRUTOS DE MACAÚBA (*Acrocomia aculeata*)

Ana Valéria Costa da Cruz
Beatriz da Silva Rodrigues
Amando Oliveira Matias
Michelli Ferreira dos Santos
Clarissa Gomes Reis Lopes
Angela Celis de Almeida Lopes
Sérgio Emílio dos Santos Valente
Marcones Ferreira Costa

DOI 10.22533/at.ed.1652119033

CAPÍTULO 4..... 33

DRESS: SÍNDROME DA HIPERSENSIBILIDADE A DROGAS COM EOSINOFILIA E SINTOMAS SISTÊMICOS: UMA REVISÃO SISTEMÁTICA

Italo Felipe Cury
Eduarda Pereira Ceroni
Julia Libanori Fragoso
Leticia Nunes Montes
Louise Volpini Lustosa
Maria Clara Amaral de Arruda Falcão Ferro
Samara Tatielle Monteiro Gomes

DOI 10.22533/at.ed.1652119034

CAPÍTULO 5	37
ELABORAÇÃO DE MANUAL PRÁTICO COMO INSTRUMENTO PARA ENSINO EM LABORATÓRIOS ACADÊMICOS DE RADIOLOGIA ODONTOLÓGICA	
Johnatan Luís Tavares Góes Pedro Luiz de Carvalho	
DOI 10.22533/at.ed.1652119035	
CAPÍTULO 6	44
EXTRAÇÃO DE DNA EM DIFERENTES TECIDOS DA ESPÉCIE LEGUMINOSA FORRAGEIRA <i>Stylosanthes capitata</i> VOGEL	
Fernando Bonifácio-Anacleto Carolina Costa Silva Priscila Marlys Sá Rivas Carlos Alberto Martinez Ana Lilia Alzate-Marin	
DOI 10.22533/at.ed.1652119036	
CAPÍTULO 7	55
INTRODUÇÃO DE BANCO DE GERMOPLASMA DE PITAYA NO IFES CAMPUS ITAPINA	
Luis Carlos Loose Coelho Pamela Vieira Coelho Roberto Kirmse João Pedro Silva de Abreu Jhonathan Elias Hércules dos Santos Pereira Carolina Maria Palácios de Souza Jadier de Oliveira Cunha Junior Ana Paula Cândido Gabriel Berilli Ronilda Lana Aguiar	
DOI 10.22533/at.ed.1652119037	
CAPÍTULO 8	60
MÉTODO DE EXTRAÇÃO DE RNA DE ALTA PUREZA A PARTIR DE FOLHAS DA ESPÉCIE <i>Stylosanthes capitata</i> (VOGEL)	
Fernando Bonifácio-Anacleto Priscila Marlys Sá Rivas Tathyana Rachel Palo Mello Carlos Alberto Martinez Ana Lilia Alzate-Marin	
DOI 10.22533/at.ed.1652119038	
CAPÍTULO 9	72
O PAPEL DOS TELÔMEROS NA PROTEÇÃO DO DNA E VIABILIDADE CELULAR	
Beatriz Maria Dias Nogueira Caio Bezerra Machado Adrhyan Jullyanne de Sousa Portilho Raquel Carvalho Montenegro	

Manoel Odorico de Moraes Filho
Maria Elisabete Amaral de Moraes
Caroline de Fátima Aquino Moreira-Nunes

DOI 10.22533/at.ed.1652119039

CAPÍTULO 10..... 82

ORGANOGENESE DE MARACUJAZEIRO (*Passiflora edulis* Sims) POR MEIO DA TÉCNICA TCL (*THIN CELL LAYER*)

Elias da Cruz Ribeiro
Inaê Mariê de Araújo Silva-Cardoso
Jonny Everson Scherwinski-Pereira

DOI 10.22533/at.ed.16521190310

CAPÍTULO 11..... 90

QUALIDADE FISIOLÓGICA DE SEMENTES E DESENVOLVIMENTO DO CRAMBE SOB DIFERENTES DOSES DE ADUBAÇÃO NITROGENADA

Victor dos Santos Rosa de Oliveira
Rafael Hydalgo Passeri-Lima
Juliana Correa Araújo
João Pedro Vanderlei Machado
Bruna Rafaela da Silva Menezes

DOI 10.22533/at.ed.16521190311

CAPÍTULO 12..... 101

SIMILARIDADES E DISSIMILARIDADES EM EMERGÊNCIA DE PLÂNTULAS DE JAMBU [*Acmella oleracea* (L.) R.K. JANSEN]

Joyce da Costa Dias
Mônica Trindade Abreu de Gusmão
Camila Monteiro Salgado
Leonel Rodrigues Souza

DOI 10.22533/at.ed.16521190312

CAPÍTULO 13..... 114

ZEBRAFISH MODEL IN THE STUDY OF HUMAN DISEASE

Inês Dias
Paulo Teixeira
Fernando Mendes
Diana Martins

DOI 10.22533/at.ed.16521190313

CAPÍTULO 14..... 134

ASSOCIAÇÃO RARA DAS SÍNDROMES XYY E DELEÇÃO DO BRAÇO CURTO DO CROMOSSOMO 18 EM UM RECÉM-NASCIDO: RELATO DE CASO

Marta Marques de Carvalho Lopes
Rejane Alves de Carvalho Monteiro
Isabela Aurora Rodrigues
Juliana Gonçalves de Araújo Fernandes
Isabelly Rocha Borges

Luana Marcelina Silva Pereira
Edynara Rocha Araújo
Uyara da Silva Cadar
Ruth Cop Ferreira

DOI 10.22533/at.ed.16521190314

CAPÍTULO 15..... 143

SÍNDROME DE DELEÇÃO 18p COMO DIAGNÓSTICO DIFERENCIAL PARA BAIXA ESTATURA: RELATO DE CASO

Rejane Alves de Carvalho Monteiro
Marta Marques de Carvalho Lopes
Isabela Aurora Rodrigues
Juliana Gonçalves de Araújo Fernandes
Isabelly Rocha Borges
Luana Marcelina Silva Pereira
Uyara da Silva Cadar
Raquel Tavares Boy da Silva

DOI 10.22533/at.ed.16521190315

SOBRE O ORGANIZADOR..... 154

ÍNDICE REMISSIVO..... 155

CAPÍTULO 7

INTRODUÇÃO DE BANCO DE GERMOPLASMA DE PITAYA NO IFES CAMPUS ITAPINA

Data de aceite: 01/03/2021

Data de submissão: 08/12/2020

Luis Carlos Loose Coelho

Instituto federal de educação, ciência e tecnologia do Espírito Santo – Campus Itapina
Colatina-ES
<http://lattes.cnpq.br/0320554247565248>

Pamela Vieira Coelho

Instituto federal de educação, ciência e tecnologia do Espírito Santo - Campus Itapina
Colatina-ES
<http://lattes.cnpq.br/5382378587298650>

Roberto Kirmse

Instituto federal de educação, ciência e tecnologia do Espírito Santo - Campus Itapina
Colatina-ES
<http://lattes.cnpq.br/1838845686905902>

João Pedro Silva de Abreu

Instituto federal de educação, ciência e tecnologia do Espírito Santo - Campus Itapina
Colatina-ES
<http://lattes.cnpq.br/4837612787665590>

Jhonathan Elias

Instituto federal de educação, ciência e tecnologia do Espírito Santo - Campus Itapina
Colatina-ES
<http://lattes.cnpq.br/1483759826874154>

Hércules dos Santos Pereira

Instituto federal de educação, ciência e tecnologia do Espírito Santo - Campus Itapina
Colatina-ES
<http://lattes.cnpq.br/3545351456720530>

Carolina Maria Palácios de Souza

Instituto federal de educação, ciência e tecnologia do Espírito Santo - Campus Itapina
Colatina-ES
<http://lattes.cnpq.br/4753345751383655>

Jadier de Oliveira Cunha Junior

Instituto federal de educação, ciência e tecnologia do Espírito Santo - Campus Itapina
Colatina-ES
<http://lattes.cnpq.br/2291040775973639>

Ana Paula Cândido Gabriel Berilli

Instituto federal de educação, ciência e tecnologia do Espírito Santo – Campus Alegre
Alegre-ES
<http://lattes.cnpq.br/8154953381311097>

Ronilda Lana Aguiar

Instituto federal de educação, ciência e tecnologia do Espírito Santo - Campus Itapina
Colatina-ES
<http://lattes.cnpq.br/9777424713746600>

RESUMO: A conservação dos recursos genéticos das espécies vegetais, bem como a aquisição de uma maior variabilidade genética, visando um possível programa de melhoramento, pode ser feita através de um banco ativo de germoplasma. No município de Colatina-ES, onde se localiza o IFES campus Itapina, a cultura da pitaya ainda é pouco explorada, o objetivo do trabalho foi introduzir acessos de pitaya, tradicionais ou locais, produzidas pela agricultura familiar na Região Noroeste do Espírito Santo. Os cladódios de pitaya foram adquiridos de pequenos plantios no município de Marilândia-ES, sendo obtidas

as espécies, *Hylocereus undatus* (frutos de casca vermelha e polpa branca) e *Hylocereus costaricensis* (frutos de casca e polpa vermelhas). O plantio foi feito no setor de Culturas Perenes do IFES, com 3 linhas e 20 plantas por linha, sendo 30 plantas de cada espécie. Foi acompanhada a altura das plantas, aos 30, 45 e 60 dias após o plantio em campo, fazendo-se uma comparação interespecífica do crescimento inicial. A avaliação estatística foi em DIC, com 10 repetições compostas por 3 plantas cada, para cada uma das espécies. Foi realizada a análise de variância a 1%, não sendo necessário o teste de médias, visto que foram somente duas espécies (tratamentos). A espécie *H. costaricensis* obteve as seguintes médias de altura da planta respectivamente aos 30, 45 e 60 dias após o plantio (60,98cm; 68,87cm; 77,1cm), sendo bem superiores as médias de *H. undatus*, que foram (31,97cm; 35,67cm; 43,53cm).

PALAVRAS-CHAVE: *Hylocereus*; Conservação; Variabilidade.

INTRODUCTION OF PITAYA GERMOPLASM BANK IN THE IFES CAMPUS ITAPINA

ABSTRACT: The conservation of genetic resources of plant species, as well as the acquisition of greater genetic variability, aiming at a possible breeding program, can be done through an active germplasm bank. In the municipality of Colatina-ES, where the IFES campus Itapina is located, the culture of pitaya is still little explored, the objective of the work was to introduce pitaya accesses, traditional or local, produced by family farming in the Northwest Region of Espírito Santo. Pitaya cladodes were acquired from small plantations in the municipality of Marilândia-ES, obtaining the species, *Hylocereus undatus* (Fruits with red skin and white pulp) and *Hylocereus costaricensis* (Fruits with red skin and pulp.). Planting was done in the IFES Perennial Cultures sector, with 3 rows and 20 plants per row, 30 plants of each species. The height of the plants was monitored at 30, 45 and 60 days after planting in the field, making an interspecific comparison of the initial growth. The statistical evaluation was in DIC, with 10 replicates composed of 3 plants each, for each species. Analysis of variance at 1% was carried out, without the need for averages testing, since there were only two species (treatments). The species *H. costaricensis* obtained the following plant height averages, respectively, at 30, 45 and 60 days after planting (60.98cm; 68.87cm; 77.1cm), being much higher than *H. undatus*, which were (31.97cm; 35.67cm; 43.53cm).

KEYWORDS: *Hylocereus*; Conservation; Variability.

INTRODUÇÃO

A pitaya tem origem na América e distribuição em países como Costa Rica, Venezuela, Panamá, Uruguai, Brasil, Colômbia e México (CANTO, 1993). Existem diferentes tipos de pitaya, que podem ser separadas em quatro gêneros: *Stenocereus*, *Cereus*, *Selenicereus* e *Hylocereus*, as mais comuns são a pitaya amarela (*Selenicereus megalanthus*) com casca amarela e polpa branca, e a pitaya vermelha (*Hylocereus sp.*), tem casca vermelha e polpa branca ou vermelha, dependendo da espécie (GIAROLA, 2012). As diferentes espécies podem ser encontradas em locais com distintas condições ambientais, desde regiões com baixa altitude e clima quente e úmido, até clima frio com maior altitude, o que mostra

grande capacidade de adaptação (SILVA, 2014).

A pitaya é considerada como trepadeira, pertence à família das cactáceas, é uma fruta exótica que tem se destacado no mercado de fruticultura brasileiro (SANTOS et al., 2010). Pode ser consumida in natura, como suco, sorvete, mousse, e até para produção de corantes. Além disso possui alguns valores medicinais, pelo fato de ter captina, que é reconhecido como um tônico cardíaco. Seu óleo tem efeito laxante, sendo efetivo no controle da gastrite e infecções nos rins (DONADIO, 2009).

No Brasil principalmente na região de Catanduva São Paulo existem pequenas áreas de plantio de pitaya. No entanto a crescente tendência do consumo de frutas exóticas e seu preço tem despertado interesse nos produtores, que começam a apostar nessa cultura. Na região Sudeste a produção ocorre durante os meses de dezembro e maio, com produtividade anual de 14 toneladas de fruto/ha (BASTOS et al., 2006).

No entanto, não se dispõe de cultivares que possibilitem a formação de pomares comerciais, para tal se faz necessário a obtenção de acessos que contenham boas características. A conservação dos recursos genéticos das espécies vegetais, bem como a aquisição de uma maior variabilidade genética, visando um possível programa de melhoramento, pode ser feita através de um banco ativo de germoplasma (COSTA et al., 2011). No município de Colatina-ES, onde se localiza o IFES campus Itapina, a cultura da pitaya ainda é pouco explorada, o objetivo do trabalho foi introduzir um banco de germoplasma no campus, com acessos de pitaya, tradicionais ou locais, produzidas pela agricultura familiar na Região Noroeste do Espírito Santo.

MATERIAIS E MÉTODO

Os cladódios de pitaya foram adquiridos de pequenos plantios no município de Marilândia-ES, sendo obtidas as espécies, (*Hylocereus undatus* Haw.) (frutos de casca vermelha e polpa branca) e (*Hylocereus costaricensis* Web.) (frutos de casca e polpa vermelhas). Foram cortadas estacas de 20 cm, colocadas em calda bordalesa por 1 minuto, em seguida foram transferidas para uma caixa de areia para enraizamento. Aos 60 dias as mudas foram plantadas em campo. O plantio foi feito no setor de Culturas Perenes do IFES, com 3 linhas e 20 plantas por linha, sendo 30 plantas de cada espécie. As plantas foram adubadas com composto orgânico contendo esterco de caprino e capim seco, curtidos, cerca de 500 g por planta. Não se mostrou necessário nenhum tipo de controle de pragas ou doenças. As plantas foram tutoradas e amarradas com barbante, deixando-se apenas dois brotos no máximo por planta para formação da parte produtiva. Foram realizadas duas roçadas e uma capina manual no período de implantação. A irrigação foi por gotejamento e realizada diariamente, exceto em períodos de precipitação intensa. Foi acompanhada a altura das plantas, aos 30, 45 e 60 dias após o plantio em campo, fazendo-se uma comparação interespecífica do crescimento inicial. A avaliação estatística foi em DIC, com

10 repetições compostas por 3 plantas cada, para cada uma das espécies. Foi realizada a análise de variância a 1%, não sendo necessário o teste de médias, visto que foram somente duas espécies (tratamentos).

RESULTADOS E DISCUSSÃO

As duas espécies demonstraram um bom desenvolvimento inicial em campo, porém, a *H. costaricensis* (polpa vermelha) obteve médias de altura muito superiores a *H. undatus* (polpa branca) (Tabela 1). Esta primeira apresentou altura (90%, 93% e 77%) maior que a outra, respectivamente aos 30, 45 e 60 dias.

Espécie	Altura da planta (cm)		
	30 dias	45 dias	60 dias
<i>H. costaricensis</i> (Polpa vermelha)	60,98 a	68,87 a	77,1 a
<i>H. undatus</i> (Polpa branca)	31,97 b	35,67 b	43,53 b

Tabela 1- Médias da altura das plantas de *H. costaricensis* e *H. undatus* aos 30, 45 e 60 dias após o plantio.

Médias seguidas de mesma letra na coluna não se diferem entre si, pela análise de variância a 1% de probabilidade.

É provável que a pitaya de polpa vermelha apresente maior crescimento devido a melhor adaptação as condições ambientais do local, ou por características específicas da espécie.

A introdução do banco de germoplasma foi um passo importante para a conservação da variabilidade genética de pitaya, além de possibilitar a caracterização dos acessos e o início de um futuro programa de melhoramento genético, visando a obtenção de matrizes com boas características para a região noroeste do Espírito Santo.

CONCLUSÃO

Através da introdução dos acessos no campus foi possível se obter uma pequena coleção de plantas, visando a conservação das espécies e futuros programas de melhoramento e seleção.

REFERÊNCIAS

BASTOS, Débora Costa et al. **Propagação da pitaya vermelha por estaquia**. Ciência e Agrotecnologia, Lavras, Mg, v. 30, p.1106-1109, 6 jul. 2006. Bimestral.

CANTO, A. Rodríguez et al. El cultivo de pitahya en Yucatan. Universidad Autonoma Chapingo; Gobierno del Estado de Yucatan, 1993.

COSTA, Tatiana Santos et al. **Diversidade genética de acessos do banco de germoplasma de mangaba em Sergipe**. Pesquisa Agropecuária Brasileira, v. 46, n. 5, p. 499-507, 2011.

DONADIO, Luiz Carlos. **Pitaya**. Revista Brasileira de Fruticultura, Jaboticabal, Sp, v. 31, p.637-929, 2009.

GIAROLA, Júlia de Fátima Emilioreli. **Cultivo da pitaia: Implantação**. Lavras, Mg: Ufln, 2012. 16 p.

SANTOS, Caio Márcio Guimarães et al. **Substratos e regulador vegetal no enraizamento de estacas de pitaya**. Revista Ciência Agronômica, v. 41, n. 4, p. 625-629, 2010.

SILVA, Adriana de Castro Correia da. **Pitaya: Melhoramento e produção de mudas**. 2014.

ÍNDICE REMISSIVO

A

Ambiente 5, 1, 2, 3, 4, 6, 8, 9, 11, 31, 38, 39, 40, 42, 44, 46, 47, 49, 52, 64, 65, 93, 111, 112

B

Biometria 5, 22, 23, 24, 28, 32, 102

C

Cancer 15, 19, 20, 21, 80, 81, 114, 115, 122, 123, 124, 127, 128, 131, 132

Caracterização 6, 14, 22, 23, 25, 28, 31, 32, 58, 99, 103

Célula 5, 1, 2, 3, 4, 6, 8, 9, 11, 73, 74, 76, 77, 80

Conservação 5, 11, 24, 28, 55, 56, 57, 58, 103

Crambe abyssinica Hochst 5, 90, 91, 99

Cromossomo Philadelphia 5, 15

Cromossomos 5, 9, 13, 14, 16, 17, 72, 73, 74, 75, 76, 77, 78, 135, 136, 138, 144

D

Danio Rerio 5, 114, 115, 128

Divergência Genética 5, 23, 30, 31, 32, 101, 112

DRESS 5, 6, 33, 34, 35, 36

E

Ensino 5, 6, 7, 1, 2, 4, 6, 7, 8, 10, 11, 12, 13, 37, 38, 39, 40, 41, 42, 43

Exantema 5, 33, 34

Extração DNA 45

Eye Disorders 5, 114

G

Germinação 5, 5, 7, 90, 91, 93, 98, 99, 101, 102, 103, 106, 107, 108, 110, 111, 112, 113

H

Herdabilidade 5, 101, 106, 110, 111

Hipersensibilidade 6, 33, 34, 35

História da Medicina 15

Hortaliça 101, 102

Hylocereus 5, 56, 57, 112

I

Integridade 5, 44, 45, 51, 52, 60, 65, 66, 69, 76, 77

In Vivo Animal model 5, 114

K

Kidney Disease 5, 114, 125, 132

L

Laboratórios 5, 7, 37, 38, 39, 40, 41, 42

M

Manual de Laboratório 37

Maracujazeiro 8, 82, 83, 84

Medicamentos 14, 33, 34, 35, 72

Método de extração 5, 7, 60, 61

Micropropagação 5, 82

Mitose 5, 1, 2, 3, 4, 5, 7, 8, 9, 11, 136

Morfologia dos frutos 23

N

Neurological Disorders 5, 114, 129

P

Produção 5, 23, 26, 57, 59, 79, 83, 90, 91, 92, 96, 97, 98, 99, 107, 112

Pureza 5, 7, 44, 45, 46, 48, 49, 50, 51, 52, 60, 62, 66

R

Radiologia 7, 37, 38, 40, 41, 42

Reações a drogas 5, 33, 34

RNA 5, 7, 60, 61, 62, 63, 64, 65, 66, 67, 68, 69, 70, 71, 77, 78, 119

S

Saúde 5, 1, 2, 3, 4, 6, 8, 9, 11, 13, 33, 37, 42, 138, 154

Sequência didática 1, 2, 3, 4, 6, 7, 8, 9, 11, 12

Stylosanthes 5, 7, 44, 45, 46, 53, 60, 61, 62, 63, 65, 70, 71

Stylosanthes sp. 5, 45

T

TCL 5, 8, 82, 83, 84, 85, 86, 88

Tecidos vegetais 5, 45, 47, 48, 49, 50, 51, 52, 53

Telomerase 5, 72, 73, 76, 77, 78, 79, 80, 81





Telômeros 5, 7, 72, 73, 75, 76, 77, 78, 79

Tirosina Quinase 15

V

Variabilidade 5, 22, 23, 26, 27, 55, 56, 57, 58, 62, 75, 103, 110, 150

A GENÉTICA E A CONSTRUÇÃO DE NOVOS PARADIGMAS NAS CIÊNCIAS DA VIDA

-  www.atenaeditora.com.br
-  contato@atenaeditora.com.br
-  [@atenaeditora](https://www.instagram.com/atenaeditora)
-  www.facebook.com/atenaeditora.com.br



A GENÉTICA E A CONSTRUÇÃO DE NOVOS PARADIGMAS NAS CIÊNCIAS DA VIDA

-  www.atenaeditora.com.br
-  contato@atenaeditora.com.br
-  [@atenaeditora](https://www.instagram.com/atenaeditora)
-  www.facebook.com/atenaeditora.com.br

