



**Elói Martins Senhoras
(Organizador)**

Políticas Públicas na Educação e a Construção do Pacto Social e da Sociabilidade Humana

6

Atena
Editora
Ano 2021

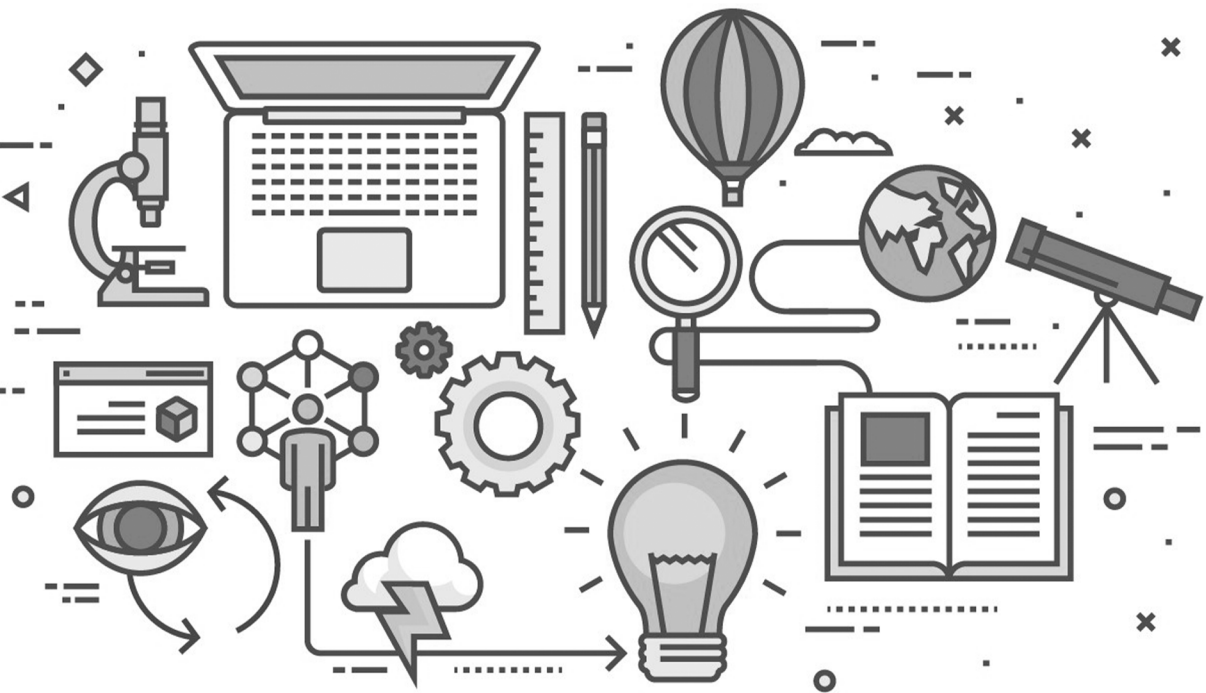

**Elói Martins Senhoras
(Organizador)**

Políticas Públicas na Educação e a Construção do Pacto Social e da Sociabilidade Humana

6

Atena
Editora
Ano 2021

Editora Chefe

Profª Drª Antonella Carvalho de Oliveira

Assistentes Editoriais

Natalia Oliveira

Bruno Oliveira

Flávia Roberta Barão

Bibliotecária

Janaina Ramos

Projeto Gráfico e Diagramação

Natália Sandrini de Azevedo

Camila Alves de Cremonesi

Luiza Alves Batista

Maria Alice Pinheiro

Imagens da Capa

Shutterstock

Edição de Arte

Luiza Alves Batista

Revisão

Os Autores

2021 by Atena Editora

Copyright © Atena Editora

Copyright do Texto © 2021 Os autores

Copyright da Edição © 2021 Atena Editora

Direitos para esta edição cedidos à Atena

Editora pelos autores.



Todo o conteúdo deste livro está licenciado sob uma Licença de Atribuição *Creative Commons*. Atribuição-Não-Comercial-NãoDerivativos 4.0 Internacional (CC BY-NC-ND 4.0).

O conteúdo dos artigos e seus dados em sua forma, correção e confiabilidade são de responsabilidade exclusiva dos autores, inclusive não representam necessariamente a posição oficial da Atena Editora. Permitido o *download* da obra e o compartilhamento desde que sejam atribuídos créditos aos autores, mas sem a possibilidade de alterá-la de nenhuma forma ou utilizá-la para fins comerciais.

Todos os manuscritos foram previamente submetidos à avaliação cega pelos pares, membros do Conselho Editorial desta Editora, tendo sido aprovados para a publicação com base em critérios de neutralidade e imparcialidade acadêmica.

A Atena Editora é comprometida em garantir a integridade editorial em todas as etapas do processo de publicação, evitando plágio, dados ou resultados fraudulentos e impedindo que interesses financeiros comprometam os padrões éticos da publicação. Situações suspeitas de má conduta científica serão investigadas sob o mais alto padrão de rigor acadêmico e ético.

Conselho Editorial

Ciências Humanas e Sociais Aplicadas

Prof. Dr. Alexandre Jose Schumacher – Instituto Federal de Educação, Ciência e Tecnologia do Paraná

Prof. Dr. Américo Junior Nunes da Silva – Universidade do Estado da Bahia

Prof. Dr. Antonio Carlos Frasson – Universidade Tecnológica Federal do Paraná

Prof. Dr. Antonio Gasparetto Júnior – Instituto Federal do Sudeste de Minas Gerais
Prof. Dr. Antonio Isidro-Filho – Universidade de Brasília
Prof. Dr. Carlos Antonio de Souza Moraes – Universidade Federal Fluminense
Prof. Dr. Crisóstomo Lima do Nascimento – Universidade Federal Fluminense
Profª Drª Cristina Gaio – Universidade de Lisboa
Prof. Dr. Daniel Richard Sant’Ana – Universidade de Brasília
Prof. Dr. Deyvison de Lima Oliveira – Universidade Federal de Rondônia
Profª Drª Dilma Antunes Silva – Universidade Federal de São Paulo
Prof. Dr. Edvaldo Antunes de Farias – Universidade Estácio de Sá
Prof. Dr. Elson Ferreira Costa – Universidade do Estado do Pará
Prof. Dr. Eloi Martins Senhora – Universidade Federal de Roraima
Prof. Dr. Gustavo Henrique Cepolini Ferreira – Universidade Estadual de Montes Claros
Profª Drª Ivone Goulart Lopes – Istituto Internazionele delle Figlie de Maria Ausiliatrice
Prof. Dr. Jadson Correia de Oliveira – Universidade Católica do Salvador
Prof. Dr. Julio Candido de Meirelles Junior – Universidade Federal Fluminense
Profª Drª Lina Maria Gonçalves – Universidade Federal do Tocantins
Prof. Dr. Luis Ricardo Fernandes da Costa – Universidade Estadual de Montes Claros
Profª Drª Natiéli Piovesan – Instituto Federal do Rio Grande do Norte
Prof. Dr. Marcelo Pereira da Silva – Pontifícia Universidade Católica de Campinas
Profª Drª Maria Luzia da Silva Santana – Universidade Federal de Mato Grosso do Sul
Profª Drª Paola Andressa Scortegagna – Universidade Estadual de Ponta Grossa
Profª Drª Rita de Cássia da Silva Oliveira – Universidade Estadual de Ponta Grossa
Prof. Dr. Rui Maia Diamantino – Universidade Salvador
Prof. Dr. Urandi João Rodrigues Junior – Universidade Federal do Oeste do Pará
Profª Drª Vanessa Bordin Viera – Universidade Federal de Campina Grande
Prof. Dr. William Cleber Domingues Silva – Universidade Federal Rural do Rio de Janeiro
Prof. Dr. Willian Douglas Guilherme – Universidade Federal do Tocantins

Ciências Agrárias e Multidisciplinar

Prof. Dr. Alexandre Igor Azevedo Pereira – Instituto Federal Goiano
Profª Drª Carla Cristina Bauermann Brasil – Universidade Federal de Santa Maria
Prof. Dr. Antonio Pasqualetto – Pontifícia Universidade Católica de Goiás
Prof. Dr. Cleberton Correia Santos – Universidade Federal da Grande Dourados
Profª Drª Daiane Garabeli Trojan – Universidade Norte do Paraná
Profª Drª Diocléa Almeida Seabra Silva – Universidade Federal Rural da Amazônia
Prof. Dr. Écio Souza Diniz – Universidade Federal de Viçosa
Prof. Dr. Fábio Steiner – Universidade Estadual de Mato Grosso do Sul
Prof. Dr. Fágner Cavalcante Patrocínio dos Santos – Universidade Federal do Ceará
Profª Drª Girlene Santos de Souza – Universidade Federal do Recôncavo da Bahia
Prof. Dr. Jael Soares Batista – Universidade Federal Rural do Semi-Árido
Prof. Dr. Júlio César Ribeiro – Universidade Federal Rural do Rio de Janeiro
Profª Drª Lina Raquel Santos Araújo – Universidade Estadual do Ceará
Prof. Dr. Pedro Manuel Villa – Universidade Federal de Viçosa
Profª Drª Raissa Rachel Salustriano da Silva Matos – Universidade Federal do Maranhão
Prof. Dr. Ronilson Freitas de Souza – Universidade do Estado do Pará
Profª Drª Talita de Santos Matos – Universidade Federal Rural do Rio de Janeiro
Prof. Dr. Tiago da Silva Teófilo – Universidade Federal Rural do Semi-Árido

Prof. Dr. Valdemar Antonio Paffaro Junior – Universidade Federal de Alfenas

Ciências Biológicas e da Saúde

Prof. Dr. André Ribeiro da Silva – Universidade de Brasília

Profª Drª Anelise Levay Murari – Universidade Federal de Pelotas

Prof. Dr. Benedito Rodrigues da Silva Neto – Universidade Federal de Goiás

Profª Drª Débora Luana Ribeiro Pessoa – Universidade Federal do Maranhão

Prof. Dr. Douglas Siqueira de Almeida Chaves – Universidade Federal Rural do Rio de Janeiro

Prof. Dr. Edson da Silva – Universidade Federal dos Vales do Jequitinhonha e Mucuri

Profª Drª Elizabeth Cordeiro Fernandes – Faculdade Integrada Medicina

Profª Drª Eleuza Rodrigues Machado – Faculdade Anhanguera de Brasília

Profª Drª Elane Schwinden Prudêncio – Universidade Federal de Santa Catarina

Profª Drª Eysler Gonçalves Maia Brasil – Universidade da Integração Internacional da Lusofonia Afro-Brasileira

Prof. Dr. Ferlando Lima Santos – Universidade Federal do Recôncavo da Bahia

Prof. Dr. Fernando Mendes – Instituto Politécnico de Coimbra – Escola Superior de Saúde de Coimbra

Profª Drª Gabriela Vieira do Amaral – Universidade de Vassouras

Prof. Dr. Gianfábio Pimentel Franco – Universidade Federal de Santa Maria

Prof. Dr. Helio Franklin Rodrigues de Almeida – Universidade Federal de Rondônia

Profª Drª Iara Lúcia Tescarollo – Universidade São Francisco

Prof. Dr. Igor Luiz Vieira de Lima Santos – Universidade Federal de Campina Grande

Prof. Dr. Jefferson Thiago Souza – Universidade Estadual do Ceará

Prof. Dr. Jesus Rodrigues Lemos – Universidade Federal do Piauí

Prof. Dr. Jônatas de França Barros – Universidade Federal do Rio Grande do Norte

Prof. Dr. José Max Barbosa de Oliveira Junior – Universidade Federal do Oeste do Pará

Prof. Dr. Luís Paulo Souza e Souza – Universidade Federal do Amazonas

Profª Drª Magnólia de Araújo Campos – Universidade Federal de Campina Grande

Prof. Dr. Marcus Fernando da Silva Praxedes – Universidade Federal do Recôncavo da Bahia

Profª Drª Maria Tatiane Gonçalves Sá – Universidade do Estado do Pará

Profª Drª Mylena Andréa Oliveira Torres – Universidade Ceuma

Profª Drª Natiéli Piovesan – Instituto Federaci do Rio Grande do Norte

Prof. Dr. Paulo Inada – Universidade Estadual de Maringá

Prof. Dr. Rafael Henrique Silva – Hospital Universitário da Universidade Federal da Grande Dourados

Profª Drª Regiane Luz Carvalho – Centro Universitário das Faculdades Associadas de Ensino

Profª Drª Renata Mendes de Freitas – Universidade Federal de Juiz de Fora

Profª Drª Vanessa Lima Gonçalves – Universidade Estadual de Ponta Grossa

Profª Drª Vanessa Bordin Viera – Universidade Federal de Campina Grande

Ciências Exatas e da Terra e Engenharias

Prof. Dr. Adélio Alcino Sampaio Castro Machado – Universidade do Porto

Prof. Dr. Carlos Eduardo Sanches de Andrade – Universidade Federal de Goiás

Profª Drª Carmen Lúcia Voigt – Universidade Norte do Paraná

Prof. Dr. Cleiseano Emanuel da Silva Paniagua – Instituto Federal de Educação, Ciência e Tecnologia de Goiás

Prof. Dr. Douglas Gonçalves da Silva – Universidade Estadual do Sudoeste da Bahia

Prof. Dr. Eloi Rufato Junior – Universidade Tecnológica Federal do Paraná
Profª Drª Érica de Melo Azevedo – Instituto Federal do Rio de Janeiro
Prof. Dr. Fabrício Menezes Ramos – Instituto Federal do Pará
Profª Dra. Jéssica Verger Nardeli – Universidade Estadual Paulista Júlio de Mesquita Filho
Prof. Dr. Juliano Carlo Rufino de Freitas – Universidade Federal de Campina Grande
Profª Drª Luciana do Nascimento Mendes – Instituto Federal de Educação, Ciência e Tecnologia do Rio Grande do Norte
Prof. Dr. Marcelo Marques – Universidade Estadual de Maringá
Prof. Dr. Marco Aurélio Kistemann Junior – Universidade Federal de Juiz de Fora
Profª Drª Neiva Maria de Almeida – Universidade Federal da Paraíba
Profª Drª Natiéli Piovesan – Instituto Federal do Rio Grande do Norte
Profª Drª Priscila Tessmer Scaglioni – Universidade Federal de Pelotas
Prof. Dr. Takeshy Tachizawa – Faculdade de Campo Limpo Paulista

Linguística, Letras e Artes

Profª Drª Adriana Demite Stephani – Universidade Federal do Tocantins
Profª Drª Angeli Rose do Nascimento – Universidade Federal do Estado do Rio de Janeiro
Profª Drª Carolina Fernandes da Silva Mandaji – Universidade Tecnológica Federal do Paraná
Profª Drª Denise Rocha – Universidade Federal do Ceará
Prof. Dr. Fabiano Tadeu Grazioli – Universidade Regional Integrada do Alto Uruguai e das Missões
Prof. Dr. Gilmei Fleck – Universidade Estadual do Oeste do Paraná
Profª Drª Keyla Christina Almeida Portela – Instituto Federal de Educação, Ciência e Tecnologia do Paraná
Profª Drª Miranilde Oliveira Neves – Instituto de Educação, Ciência e Tecnologia do Pará
Profª Drª Sandra Regina Gardacho Pietrobon – Universidade Estadual do Centro-Oeste
Profª Drª Sheila Marta Carregosa Rocha – Universidade do Estado da Bahia

Conselho Técnico Científico

Prof. Me. Abraão Carvalho Nogueira – Universidade Federal do Espírito Santo
Prof. Me. Adalberto Zorzo – Centro Estadual de Educação Tecnológica Paula Souza
Prof. Dr. Adaylson Wagner Sousa de Vasconcelos – Ordem dos Advogados do Brasil/Secconal Paraíba
Prof. Dr. Adilson Tadeu Basquerote Silva – Universidade para o Desenvolvimento do Alto Vale do Itajaí
Prof. Dr. Alex Luis dos Santos – Universidade Federal de Minas Gerais
Prof. Me. Alexsandro Teixeira Ribeiro – Centro Universitário Internacional
Profª Ma. Aline Ferreira Antunes – Universidade Federal de Goiás
Prof. Me. André Flávio Gonçalves Silva – Universidade Federal do Maranhão
Profª Ma. Andréa Cristina Marques de Araújo – Universidade Fernando Pessoa
Profª Drª Andreza Lopes – Instituto de Pesquisa e Desenvolvimento Acadêmico
Profª Drª Andreza Miguel da Silva – Faculdade da Amazônia
Profª Ma. Anelisa Mota Gregoleti – Universidade Estadual de Maringá
Profª Ma. Anne Karynne da Silva Barbosa – Universidade Federal do Maranhão
Prof. Dr. Antonio Hot Pereira de Faria – Polícia Militar de Minas Gerais
Prof. Me. Armando Dias Duarte – Universidade Federal de Pernambuco
Profª Ma. Bianca Camargo Martins – UniCesumar

Profª Ma. Carolina Shimomura Nanya – Universidade Federal de São Carlos
Prof. Me. Carlos Antônio dos Santos – Universidade Federal Rural do Rio de Janeiro
Prof. Me. Christopher Smith Bignardi Neves – Universidade Federal do Paraná
Prof. Ma. Cláudia de Araújo Marques – Faculdade de Música do Espírito Santo
Profª Drª Cláudia Taís Siqueira Cagliari – Centro Universitário Dinâmica das Cataratas
Prof. Me. Clécio Danilo Dias da Silva – Universidade Federal do Rio Grande do Norte
Prof. Me. Daniel da Silva Miranda – Universidade Federal do Pará
Profª Ma. Daniela da Silva Rodrigues – Universidade de Brasília
Profª Ma. Daniela Remião de Macedo – Universidade de Lisboa
Profª Ma. Dayane de Melo Barros – Universidade Federal de Pernambuco
Prof. Me. Douglas Santos Mezacas – Universidade Estadual de Goiás
Prof. Me. Edevaldo de Castro Monteiro – Embrapa Agrobiologia
Prof. Me. Eduardo Gomes de Oliveira – Faculdades Unificadas Doctum de Cataguases
Prof. Me. Eduardo Henrique Ferreira – Faculdade Pitágoras de Londrina
Prof. Dr. Edwaldo Costa – Marinha do Brasil
Prof. Me. Eliel Constantino da Silva – Universidade Estadual Paulista Júlio de Mesquita
Prof. Me. Ernane Rosa Martins – Instituto Federal de Educação, Ciência e Tecnologia de Goiás
Prof. Me. Euvaldo de Sousa Costa Junior – Prefeitura Municipal de São João do Piauí
Prof. Dr. Everaldo dos Santos Mendes – Instituto Edith Theresa Hedwing Stein
Prof. Me. Ezequiel Martins Ferreira – Universidade Federal de Goiás
Profª Ma. Fabiana Coelho Couto Rocha Corrêa – Centro Universitário Estácio Juiz de Fora
Prof. Me. Fabiano Eloy Atílio Batista – Universidade Federal de Viçosa
Prof. Me. Felipe da Costa Negrão – Universidade Federal do Amazonas
Prof. Me. Francisco Odécio Sales – Instituto Federal do Ceará
Profª Drª Germana Ponce de Leon Ramírez – Centro Universitário Adventista de São Paulo
Prof. Me. Gevair Campos – Instituto Mineiro de Agropecuária
Prof. Me. Givanildo de Oliveira Santos – Secretaria da Educação de Goiás
Prof. Dr. Guilherme Renato Gomes – Universidade Norte do Paraná
Prof. Me. Gustavo Krahl – Universidade do Oeste de Santa Catarina
Prof. Me. Helton Rangel Coutinho Junior – Tribunal de Justiça do Estado do Rio de Janeiro
Profª Ma. Isabelle Cerqueira Sousa – Universidade de Fortaleza
Profª Ma. Jaqueline Oliveira Rezende – Universidade Federal de Uberlândia
Prof. Me. Javier Antonio Albornoz – University of Miami and Miami Dade College
Prof. Me. Jhonatan da Silva Lima – Universidade Federal do Pará
Prof. Dr. José Carlos da Silva Mendes – Instituto de Psicologia Cognitiva, Desenvolvimento Humano e Social
Prof. Me. Jose Elyton Batista dos Santos – Universidade Federal de Sergipe
Prof. Me. José Luiz Leonardo de Araujo Pimenta – Instituto Nacional de Investigación Agropecuaria Uruguay
Prof. Me. José Messias Ribeiro Júnior – Instituto Federal de Educação Tecnológica de Pernambuco
Profª Drª Juliana Santana de Curcio – Universidade Federal de Goiás
Profª Ma. Juliana Thaisa Rodrigues Pacheco – Universidade Estadual de Ponta Grossa
Profª Drª Kamilly Souza do Vale – Núcleo de Pesquisas Fenomenológicas/UFGA
Prof. Dr. Kárpio Márcio de Siqueira – Universidade do Estado da Bahia
Profª Drª Karina de Araújo Dias – Prefeitura Municipal de Florianópolis

Prof. Dr. Lázaro Castro Silva Nascimento – Laboratório de Fenomenologia & Subjetividade/UFPR
Prof. Me. Leonardo Tullio – Universidade Estadual de Ponta Grossa
Profª Ma. Lilian Coelho de Freitas – Instituto Federal do Pará
Profª Ma. Liliani Aparecida Sereno Fontes de Medeiros – Consórcio CEDERJ
Profª Drª Lívia do Carmo Silva – Universidade Federal de Goiás
Prof. Dr. Lucio Marques Vieira Souza – Secretaria de Estado da Educação, do Esporte e da Cultura de Sergipe
Prof. Dr. Luan Vinicius Bernardelli – Universidade Estadual do Paraná
Profª Ma. Luana Ferreira dos Santos – Universidade Estadual de Santa Cruz
Profª Ma. Luana Vieira Toledo – Universidade Federal de Viçosa
Prof. Me. Luis Henrique Almeida Castro – Universidade Federal da Grande Dourados
Profª Ma. Luma Sarai de Oliveira – Universidade Estadual de Campinas
Prof. Dr. Michel da Costa – Universidade Metropolitana de Santos
Prof. Me. Marcelo da Fonseca Ferreira da Silva – Governo do Estado do Espírito Santo
Prof. Dr. Marcelo Máximo Purificação – Fundação Integrada Municipal de Ensino Superior
Prof. Me. Marcos Aurelio Alves e Silva – Instituto Federal de Educação, Ciência e Tecnologia de São Paulo
Profª Ma. Maria Elanny Damasceno Silva – Universidade Federal do Ceará
Profª Ma. Marileila Marques Toledo – Universidade Federal dos Vales do Jequitinhonha e Mucuri
Prof. Me. Pedro Panhoca da Silva – Universidade Presbiteriana Mackenzie
Profª Drª Poliana Arruda Fajardo – Universidade Federal de São Carlos
Prof. Me. Ricardo Sérgio da Silva – Universidade Federal de Pernambuco
Prof. Me. Renato Faria da Gama – Instituto Gama – Medicina Personalizada e Integrativa
Profª Ma. Renata Luciane Polsaque Young Blood – UniSecal
Prof. Me. Robson Lucas Soares da Silva – Universidade Federal da Paraíba
Prof. Me. Sebastião André Barbosa Junior – Universidade Federal Rural de Pernambuco
Profª Ma. Silene Ribeiro Miranda Barbosa – Consultoria Brasileira de Ensino, Pesquisa e Extensão
Profª Ma. Solange Aparecida de Souza Monteiro – Instituto Federal de São Paulo
Profª Ma. Taiane Aparecida Ribeiro Nepomoceno – Universidade Estadual do Oeste do Paraná
Prof. Me. Tallys Newton Fernandes de Matos – Faculdade Regional Jaguaribana
Profª Ma. Thatianny Jasmine Castro Martins de Carvalho – Universidade Federal do Piauí
Prof. Me. Tiago Silvio Dedoné – Colégio ECEL Positivo
Prof. Dr. Welleson Feitosa Gazel – Universidade Paulista

Políticas públicas na educação e a construção do pacto social e da
sociabilidade humana

6

Editora Chefe: Profª Drª Antonella Carvalho de Oliveira
Bibliotecária: Janaina Ramos
Diagramação: Camila Alves de Cremo
Correção: Giovanna Sandrini de Azevedo
Edição de Arte: Luiza Alves Batista
Revisão: Os Autores
Organizador: Elói Martins Senhoras

Dados Internacionais de Catalogação na Publicação (CIP)

P769 Políticas públicas na educação e a construção do pacto social e da sociabilidade humana 6 / Organizador Elói Martins Senhoras. – Ponta Grossa - PR: Atena, 2021.

Formato: PDF

Requisitos de sistema: Adobe Acrobat Reader

Modo de acesso: World Wide Web

Inclui bibliografia

ISBN 978-65-5706-722-2

DOI 10.22533/at.ed.222211201

1. Educação. 2. Política pública. 3. Sociabilidade humana. I. Senhoras, Elói Martins (Organizador). II. Título. CDD 370

Elaborado por Bibliotecária Janaina Ramos – CRB-8/9166

Atena Editora

Ponta Grossa – Paraná – Brasil

Telefone: +55 (42) 3323-5493

www.atenaeditora.com.br

contato@atenaeditora.com.br

DECLARAÇÃO DOS AUTORES

Os autores desta obra: 1. Atestam não possuir qualquer interesse comercial que constitua um conflito de interesses em relação ao artigo científico publicado; 2. Declaram que participaram ativamente da construção dos respectivos manuscritos, preferencialmente na: a) Concepção do estudo, e/ou aquisição de dados, e/ou análise e interpretação de dados; b) Elaboração do artigo ou revisão com vistas a tornar o material intelectualmente relevante; c) Aprovação final do manuscrito para submissão.; 3. Certificam que os artigos científicos publicados estão completamente isentos de dados e/ou resultados fraudulentos; 4. Confirmam a citação e a referência correta de todos os dados e de interpretações de dados de outras pesquisas; 5. Reconhecem terem informado todas as fontes de financiamento recebidas para a consecução da pesquisa.

APRESENTAÇÃO

O presente livro, “Políticas Públicas na Educação e a Construção do Pacto Social e da Sociabilidade Humana: Discussões em Ciências e Matemática”, apresenta uma diversidade de leituras que valorizam a realidade empírica a partir de instigantes abordagens alicerçadas em distintos recortes teóricos e metodológicos.

Estruturado em dezenove capítulos que mapeiam temáticas que exploram as fronteiras do conhecimento educacional nas áreas das Ciências e da Matemática, esta obra é fruto de um trabalho coletivo constituído pela reflexão de 74 pesquisadores oriundos nacionalmente das regiões Sul, Sudeste, Norte e Nordeste, bem como internacionalmente do Peru.

As análises destes capítulos escritos por um eclético grupo de pesquisadoras e pesquisadores foram organizadas neste livro tomando como elemento de aglutinação dois eixos temáticos – Ciências e Matemática – a partir de enfoques, tanto, disciplinares, quanto multidisciplinares sobre realidades específicas.

Com base nestes eixos temáticos, a presente obra coaduna diferentes prismas do complexo caleidoscópio educacional, caracterizando-se por um olhar que estimula a pluralidade teórica e metodológica, ao apresentar distintos estudos que visam em sentidos contraditórios, tanto, delimitar a fronteira disciplinar, quanto, ampliar a dinâmica fronteira multidisciplinar.

A construção epistemológica apresentada neste trabalho coletivo busca romper consensos, findando demonstrar a riqueza existente no anarquismo teórico e metodológico das Ciências da Educação em resposta à complexa realidade empírica, razão pela qual convidamos você leitor(a) a nos acompanhar à luz do ecletismo registrado nos estimulantes estudos empíricos deste livro.

Excelente leitura!

Prof. Dr. Elói Martins Senhoras

SUMÁRIO

DISCUSSÕES EM CIÊNCIAS E MATEMÁTICA

CAPÍTULO 1..... 1

A ORGANIZAÇÃO CURRICULAR DE ARAUCÁRIA: A INTERDISCIPLINARIDADE IMINENTE E NECESSÁRIA

Claudinéia Maria Vischi Avanzini
Eliane Terezinha Buwai Krupa
Clarice Foster Cordeiro
Rafael de Jesus Andrade de Almeida
Dayana Silveira Salvador

DOI 10.22533/at.ed.2222112011

CAPÍTULO 2..... 9

A UTILIZAÇÃO DA MULTIDISCIPLINARIDADE E INTERDISCIPLINARIDADE DAS CIÊNCIAS NA AULA DE CAMPO EM MARUDÁ-PA

Matheus Gonçalves Rodrigues
Maurício Costa dos Reis
Ewaldo Gomes Guerreiro
Elizabeth Anselmo da Luz
Dyego Batista Ávila
Kaléo Andrew Oliveira Romano
Gabriel Paixão do Nascimento

DOI 10.22533/at.ed.2222112012

CAPÍTULO 3..... 19

MICROORGANISMOS, HISTÓRIA E SAÚDE: INTERDISCIPLINARIDADE NA (RE) CONSTRUÇÃO DE SABERES

Lourdes Maria Campos Corrêa
Cinthia Cristina de Oliveira Martins

DOI 10.22533/at.ed.2222112013

CAPÍTULO 4..... 25

SEXUAL VIOLENCE AND MENTAL HEALTH: A BIBLIOMETRIC STUDY

July Grassiely de Oliveira Branco
Aline Veras Moraes Brilhante
Luiza Jane Eyre de Souza Vieira
Ludmila Fontenele Cavalcanti
José Manuel Peixoto Caldas
Francisca Bertília Chaves Costa
Maria Vieira de Lima Saintrain
Flaviano da Silva Santos

DOI 10.22533/at.ed.2222112014

CAPÍTULO 5..... 40

APRENDENDO BIOLOGIA CELULAR POR ROTAÇÃO POR ESTAÇÕES

Thadeu dos Santos Viana

Melissa Helena Barbosa Catão
Eduarda Cristina do Nascimento Correia
Fabiane Fortes
Michele Cristina Gehlen
Fabricia de Souza Predes

DOI 10.22533/at.ed.2222112015

CAPÍTULO 6.....48

CONCEPÇÕES DE SAÚDE NA FORMAÇÃO INICIAL: INVESTIGANDO SEQUÊNCIAS DIDÁTICAS E MATERIAIS INSTRUCIONAIS DE ALUNOS CONCLUINTES DO CURSO DE BIOLOGIA

Lucas Vinícius Ferraz Santos Castro
Liziane Martins
Nathália da Silva Miranda

DOI 10.22533/at.ed.2222112016

CAPÍTULO 7.....58

EMPODERANDO CRIANÇAS DO ENSINO FUNDAMENTAL NO COMBATE À DENGUE

Andréia Zanon Lopes Ribeiro
Alane Lorena Medeiros Nesello
Alicia Leocádio Nolêto
Carolinne Lisboa Silva
Gabrielle Santos Stutz Gomes
Guilherme Wickert Schaedler
Júlia Lenise Caetano Ribas
Julia Mendes Barbosa
Lucas Nogueira Dantas da Silva
Mirella de Oliveira Guedes
Rodrigo Carvalho Dias
Samuel Henrique Silva Souza

DOI 10.22533/at.ed.2222112017

CAPÍTULO 8.....65

EXPERIÊNCIAS DE COMPOSTAGEM: CONECTANDO EDUCAÇÃO, MEIO AMBIENTE E COMUNIDADE

Daiane Vendramin
Cibele Rosa Gracioli
Damaris Kirsch Pinheiro
Denis Rasquin Rabenschlag

DOI 10.22533/at.ed.2222112018

CAPÍTULO 9.....78

MÉTODO DE TRABALHO COM FISIOLÓGIA HUMANA

Corine Vanessa Los Costa
Edson Antonio Tanhoffer
Claudia Maria Sallai Tanhoffer

DOI 10.22533/at.ed.2222112019

CAPÍTULO 10.....	88
ENSINO DE CIÊNCIAS: NARRATIVAS DE UMA EXPERIÊNCIA NO 1º ANO DO ENSINO FUNDAMENTAL	
Adriana Taborda Bee da Silva Elisângela Silva de Oliveira	
DOI 10.22533/at.ed.22221120110	
CAPÍTULO 11.....	95
PLANTAS MEDICINAIS E SUAS CONTRIBUIÇÕES PARA O ENSINO DE BOTÂNICA NA EDUCAÇÃO BÁSICA: UM ESTUDO DE CASO	
Deborah Regina Salim	
DOI 10.22533/at.ed.22221120111	
CAPÍTULO 12.....	101
RESIDÊNCIA PEDAGÓGICA: PRÁTICA INTEGRADORA DO ENSINO DE BIOLOGIA E QUÍMICA NO ENSINO DAS PROPRIEDADES DA ÁGUA	
Gustavo Kotarski Rafael Ferreira dos Santos Clóvis Roberto Gurski	
DOI 10.22533/at.ed.22221120112	
CAPÍTULO 13.....	110
TRANSPOSIÇÃO DIDÁTICA NO ENSINO DE ZOOLOGIA: UMA ANÁLISE DO CONTEÚDO “FILO PORIFERA”	
Gabriel do Nascimento Soares Laryssa Paloma Lemes Barthmann Camila Juraszeck Machado Tatiana Priscila Tidre Carla Andreia Lorscheider	
DOI 10.22533/at.ed.22221120113	
CAPÍTULO 14.....	116
SEMANA DO MEIO AMBIENTE: EXPOSIÇÃO E CONSCIENTIZAÇÃO SOBRE A POLUIÇÃO AQUÁTICA	
Gabriel do Nascimento Soares Laryssa Paloma Lemes Barthmann Tatiana Priscila Tidre Carla Andreia Lorscheider	
DOI 10.22533/at.ed.22221120114	
CAPÍTULO 15.....	120
PROGRAMA EDUCAÇÃO FINANCEIRA NAS ESCOLAS ESTADUAIS DO MUNICÍPIO DE FRANCA-SP: DO REAL AO NECESSÁRIO	
Ana Emília Gomes Fernandes Camila Fernanda Bassetto	
DOI 10.22533/at.ed.22221120115	

CAPÍTULO 16.....	133
O ENSINO DE MATEMÁTICA NO CONTEXTO DA GESTÃO ESCOLAR	
Marlova Elizabete Balke	
DOI 10.22533/at.ed.22221120116	
CAPÍTULO 17.....	146
LABORATÓRIO DE EDUCAÇÃO MATEMÁTICA E A CONSTRUÇÃO DO BLOG <i>MATEMÁTICA COLETIVA</i>	
Joyce Jaqueline Caetano	
Silton José Dziadzio	
Fernando Vinícius Jansen	
DOI 10.22533/at.ed.22221120117	
CAPÍTULO 18.....	154
METODOLOGIA ALTERNATIVA PARA A RESOLUÇÃO DE INEQUAÇÃO POLINOMIAL DE GRAU N	
Gilberto Jardim Coelho	
DOI 10.22533/at.ed.22221120118	
CAPÍTULO 19.....	164
MODELO DE APRENDIZAGEM PERSONALIZADO DAS FUNÇÕES TRIGONOMÉTRICAS NA EDUCAÇÃO SECUNDÁRIA	
Julia Ángela Ramón Ortiz	
Jesús Vilchez Guizado	
DOI 10.22533/at.ed.22221120119	
SOBRE O ORGANIZADOR.....	177
ÍNDICE REMISSIVO.....	178

CAPÍTULO 14

SEMANA DO MEIO AMBIENTE: EXPOSIÇÃO E CONSCIENTIZAÇÃO SOBRE A POLUIÇÃO AQUÁTICA

Data de aceite: 04/01/2021

Data de submissão: 03/10/2020

Gabriel do Nascimento Soares

Bolsista Pibid
Universidade Estadual do Paraná
Campus União da Vitória
União da Vitória- PR
<http://lattes.cnpq.br/2719829185813664>

Laryssa Paloma Lemes Barthmann

Bolsista Pibid
Universidade Estadual do Paraná
Campus União da Vitória
União da Vitória- PR
<http://lattes.cnpq.br/2035203062230822>

Tatiana Priscila Tidre

Supervisora Pibid
Colégio Estadual Túlio de França
União da Vitória- PR
<http://lattes.cnpq.br/5093209769906133>

Carla Andreia Lorscheider

Coordenadora Pibid
Universidade Estadual do Paraná
Campus União da Vitória
União da Vitória- PR
<http://lattes.cnpq.br/2725114763625908>

RESUMO: A poluição do ecossistema marinho é um problema ambiental que tem aumentado nos últimos anos, que tem como causa principal o descarte de lixo em rios, mares e mesmo no Oceano. Diante dessa realidade catastrófica, foi realizada uma exposição para os estudantes do Colégio Estadual Túlio de França alertando

sobre o impacto do plástico no século XXI. Esse Artigo visa relatar as experiências vivenciadas pelos bolsistas do PIBID de Ciências Biológicas da Universidade Estadual do Paraná, Campus União da Vitória.

PALAVRAS-CHAVE: Pibid. Oceanos. Colégio. Poluição.

ENVIRONMENT WEEK: EXHIBITION AND AWARESS ABOUT OCEAN POLLUTION

ABSTRACT: The pollution of the marine ecosystem is an environmental problem that has increased in recent years, which has as its main cause the disposal of waste in rivers, seas and even the ocean. Faced with this catastrophic reality, an exhibition was held for the students of the Tulio de France State College warning about the impact of plastic in the 21st century. This article aims to report the experiences of the PIBID Biological Sciences scholarship holders from the State University of Paraná, Campus União da Vitória.

KEYWORDS: Pibid. Oceans. School. Pollution.

1 | INTRODUÇÃO

A Educação Ambiental (EA) aponta para o desenvolvimento de propostas pedagógicas que visam à sensibilização, mudança de comportamento, ampliação de competências, capacidade de avaliação e intervenção dos educandos na sua realidade local, entendida como uma educação de caráter político com vista para uma formação cidadã (SANTOS;

PRADO; TEIXEIRA, 2017).

Como a maior parte da população brasileira vivendo em cidades, observa-se uma grande crise ambiental devido à grande expansão urbana e a instalação de indústrias. Com isso a uma grande necessidade de reflexão sobre os impactos ambientais e como podemos reduzir e restaurar os espaços perdidos durante todo o período do desenvolvimento humano (JACOBI, 2002). Com esse viés o Colégio Estadual Túlio de França promove para seus estudantes uma semana dedicada ao meio ambiente para mostrar dados sobre impactos ambientais e oficinas para a recuperação dos impactos ocasionados pelo aumento do êxodo rural e pelas grandes revoluções industriais que o planeta vem suportando durante séculos.

Devido ao crescimento urbano nos últimos anos, a indústria vem produzindo uma gama de produtos poluentes para o meio ambiente com ênfase em plásticos. Em uma reportagem feita pela British Broadcasting Corporation em 2015 estima-se que os oceanos recebem cerca de 8 milhões de toneladas de plástico por ano. Essa quantidade de plástico poderia cobrir 34 vezes toda a área da ilha de Manhattan, em Nova York, com uma camada de lixo à altura dos joelhos de uma pessoa. Levando em consideração que os mares e oceanos são os principais destinos para descarte dos resíduos humanos esses ambientes cada vez mais estão perdendo suas espécies endêmicas e sua biodiversidade local.

Durante a atuação nas escolas como bolsistas do Pibid, foram observados que os alunos produzem uma grande quantidade de lixo. Com base dessa observação foi decidido criar uma oficina relatando o problema do excesso de lixo em mares e oceanos. Assim, o principal objetivo do presente trabalho foi abordar um tema extremamente relevante para a vida marinha que é a poluição, assim, buscou-se a reflexão e o senso crítico dos participantes através de uma maquete de uma baleia cheia de lixo, representando um noticiário (British Broadcasting Corporation, 2019) onde foi relatado que uma baleia foi encontrada morta com 40 Quilogramas de sacolas plásticas em seu estômago.

2 | METODOLOGIA

Para a exposição da semana do meio ambiente, foram confeccionados materiais didáticos, com a utilização de plástico do lixo coletado do Colégio, fio de arame, cola branca, tinta guache, tesoura, figuras ilustrativas da internet, papel Kraft, folha A4, caixa de papelão, tecido, lata de desodorante, papel E.V.A, cola quente e embalagem de plástico.

No banner de Papel Kraft foram inseridas informações sobre o tempo médio de desgastes de produtos utilizados no cotidiano como: tecido, caixa de papelão, lata de desodorante entre outros. Os materiais foram fixados no banner através da cola quente e o tempo médio de preparo do banner foi de 4 horas (Figura 1 A).

Foi elaborado uma representação de uma baleia (50 cm) com arames, e dentro dessa estrutura, foram colocados os lixos que os estudantes produzem no Colégio para

conscientizar sobre a quantidade de plástico que os alunos produzem em seu cotidiano e com isso alertando sobre a perda da biodiversidade marinha que acarretará um grande desequilíbrio ecológico e econômico nos ecossistemas marinhos.

A baleia ganhou a forma pela torção do arame e o seu sustento se deu pelo plástico que foi colocado ao redor do arame para impactar os estudantes provocando a autorreflexão de todo lixo que é produzido diariamente no colégio pelos mesmos. O tempo médio de preparo da baleia foi de 4 horas (Figura 1 B, C e D).



Figura 1: A) Banner de papel Kraft; B) Produção da Baleia; C) Produção da Baleia; D) Baleia na Exposição.

No dia 05 de Junho de 2019 no dia mundial do meio ambiente a exposição foi realizada em 2 períodos: Matutino e Noturno. No período Matutino a exposição foi realizada das 8:00 às 12:00 onde englobou visitantes da comunidade escolar e os estudantes do Colégio Estadual Tulio de França. No período noturno a exposição teve um maior enfoque nos estudantes do técnico do meio ambiente e da população em geral que visitaram o colégio para a exposição do dia do meio ambiente.

Para a apresentação oral, foram utilizadas imagens digitalizadas no Tablet para alertar sobre a Preservação Ambiental. A apresentação oral durou em torno de 15 minutos e os estudantes foram divididos em vários grupos de 6 alunos. Na medida que um grupo terminava de assistir à apresentação o outro grupo entrava logo em seguida. As falas foram adaptadas para correspondem com a faixa etária do grupo que estava visitando naquele determinado momento.

3 | RESULTADOS E DISCUSSÃO

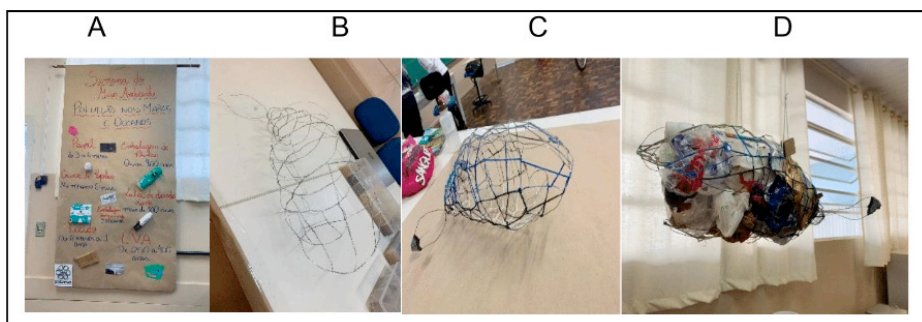
Segundo Coelho e Pisoni (2012), de acordo com a Teoria de Vygotskiana o desenvolvimento humano é sempre mediado por alguma pessoa que irá delimitar e atribuir significados a veracidade. Perante à essa análise descritiva, na exposição evidenciamos os dados quantitativos sobre o consumo excessivo do plástico e suas consequências além

de poluir ecossistemas, tanto terrestres quanto marinhos, conseqüentemente à perda da diversidade biológica local. Com isso, os estudantes do Colégio Estadual Túlio de França foram estimulados a executar seu senso crítico, permutando com outros indivíduos de seu convívio aumentado seu conhecimento e das outras pessoas que os mesmos interagem, para uma maior atenção sobre o consumo excessivo de plástico e a preservação dos ecossistemas marinhos.

4 | CONCLUSÃO

Em ambos os turnos os objetivos foram alcançados. A exposição estimulou tanto os estudantes do Colégio quanto a população em geral. Os estudantes se mostraram empenhados sobre o assunto e se conscientizaram sobre a quantidade de lixo produzido na escola em seu cotidiano e com isso os mesmos estavam conversando com outros funcionários do colégio alertando para um consumo consciente de lixo e sobre a preservação do ecossistema marinho. Com isso a Teoria de Vygotskiana foi atingida com êxito e o conhecimento obtido pelos estudantes pelos bolsistas do Pibid que os fez partilharem o que aprendeu com os outros indivíduos.

REFERÊNCIAS

AMOS, Jonathan. **Oceanos ‘recebem 8 milhões de toneladas de plástico por ano**. [S. l.], 2015. https://www.bbc.com/portuguese/noticias/2015/02/150213_plastico_mares_1k. Acesso em 2 de julho de 2019.

BRITISH BROADCASTING CORPORATION. **Plástico no oceano: baleia é encontrada morta com 40 kg de sacolas no estômago**. [S. l.], 2019. <https://www.bbc.com/portuguese/geral-47614367>. Acesso em 20 de julho de 2019.

COELHO, Luana; PISONI, Silene. **Vygotsky: sua teoria e a influência na educação**. Rio Grande do Sul, 2012. http://facos.edu.br/publicacoes/revistas/e-ped/agosto_2012/pdf/vygotsky_-_sua_teorica_e_a_influencia_na_educacao.pdf. Acesso em 06 de julho de 2019.

JACOBI, Pedro. **EDUCAÇÃO AMBIENTAL, CIDADANIA E SUSTENTABILIDADE**. [S. l.], 2002. <http://www.scielo.br/pdf/cp/n118/16834.pdf>. Acesso em 05 de julho de 2019.

SANTOS, Geysa Mota; PRADO, Gustavo Machado; TEIXEIRA, Marcos da Cunha. **Educação ambiental em escolas do entorno do parque estadual de Itaúnas-ES**. Espírito Santo, 2017. <http://periodicos.ufes.br/kirikere/article/view/15929>. Acesso em 22 de julho de 2019

ÍNDICE REMISSIVO

A

Água 9, 12, 14, 15, 16, 69, 71, 72, 92, 101, 103, 104, 105, 106, 107, 108

Aluno 2, 4, 9, 11, 20, 21, 22, 23, 40, 41, 42, 43, 44, 62, 78, 91, 93, 129, 133, 139, 142, 147, 148, 155, 157, 162, 165, 166, 167, 169, 170, 171, 172, 175

Anatomia 78

Aprendizagem 1, 2, 3, 4, 6, 7, 10, 16, 17, 40, 41, 42, 44, 45, 50, 51, 57, 62, 63, 70, 78, 79, 83, 87, 90, 92, 93, 95, 96, 97, 108, 109, 133, 137, 140, 142, 143, 144, 146, 148, 149, 151, 152, 155, 163, 164, 165, 166, 167, 168, 169, 170, 171, 172, 173, 174, 175

Aula de campo 9, 11, 12, 16, 17

B

Biologia 9, 11, 12, 16, 40, 41, 42, 44, 45, 46, 48, 49, 51, 52, 55, 56, 57, 78, 79, 82, 83, 87, 95, 96, 97, 98, 99, 101, 103, 108, 111, 115

Blog 140, 146, 147, 149, 150, 151, 152

Botânica 45, 52, 55, 95, 96, 97, 98, 99, 100

C

Ciências 1, 2, 7, 8, 9, 10, 17, 19, 20, 21, 23, 42, 45, 48, 49, 51, 56, 57, 63, 75, 77, 78, 80, 87, 88, 89, 90, 91, 92, 93, 94, 99, 102, 103, 104, 109, 110, 111, 115, 116, 132, 140, 148, 153, 163, 175, 176, 177

Compostagem 65, 67, 68, 71, 72, 73, 74, 75, 76, 77

Comunidade 3, 21, 50, 54, 59, 61, 62, 65, 68, 73, 75, 92, 96, 118, 136, 140, 141, 143, 145, 149, 150, 152, 154

Conhecimento 2, 3, 4, 5, 6, 7, 9, 11, 17, 20, 21, 22, 40, 41, 42, 43, 44, 49, 57, 59, 60, 61, 62, 65, 66, 68, 71, 75, 78, 79, 80, 82, 83, 89, 90, 91, 93, 95, 97, 102, 108, 109, 113, 119, 127, 134, 137, 139, 140, 142, 143, 147, 148, 160, 165, 166, 174

Conscientização 9, 12, 16, 17, 59, 62, 66, 116, 142

Construtivismo 164, 166, 175

Criança 61, 91, 93, 130, 136, 137, 138

Currículo 1, 2, 3, 4, 5, 7, 8, 11, 20, 23, 92, 122, 125, 129, 143, 148, 167, 170

D

Dengue 58, 59, 60, 61, 63, 64

Descarte 105, 106, 116, 117

Didática 7, 16, 49, 54, 59, 60, 110, 111, 115, 160, 164, 166, 168, 170, 171, 172, 173, 174, 175, 176

Disciplina 7, 9, 11, 20, 46, 61, 78, 80, 95, 97, 102, 103, 108, 109, 122, 142, 149, 170

E

Educação 1, 2, 3, 4, 5, 6, 7, 8, 10, 11, 19, 20, 23, 45, 48, 49, 50, 51, 56, 57, 59, 60, 61, 62, 63, 65, 66, 67, 68, 75, 76, 77, 90, 91, 92, 94, 95, 99, 100, 104, 109, 110, 111, 116, 119, 120, 121, 122, 123, 124, 125, 126, 127, 129, 130, 131, 132, 136, 137, 138, 139, 141, 143, 144, 145, 146, 147, 148, 149, 152, 153, 163, 164, 165, 167, 175, 176, 177

Educação básica 4, 5, 8, 19, 20, 56, 95, 99, 100, 109, 110, 111, 120, 122, 131, 132, 136, 146, 147, 148, 149, 152

Educação financeira 120, 121, 122, 123, 124, 125, 126, 127, 129, 130, 131, 132

Educação secundária 164

ENEF 120, 121, 124, 125, 126, 127, 129, 130, 131

Ensino 1, 2, 3, 4, 5, 6, 7, 8, 9, 10, 11, 16, 17, 18, 19, 20, 21, 23, 40, 41, 42, 43, 45, 48, 49, 50, 51, 53, 55, 56, 57, 58, 60, 61, 62, 65, 66, 68, 69, 70, 77, 78, 79, 80, 82, 83, 87, 88, 89, 90, 91, 92, 93, 94, 95, 96, 97, 99, 100, 101, 102, 103, 108, 109, 110, 111, 112, 113, 120, 121, 123, 124, 125, 128, 129, 130, 131, 133, 134, 135, 136, 138, 139, 140, 141, 142, 143, 144, 146, 147, 148, 149, 151, 152, 153, 155, 160, 161, 162, 163, 164, 165, 166, 167, 168, 169, 174, 175, 176

Ensino fundamental 2, 6, 7, 8, 9, 17, 20, 21, 58, 65, 68, 70, 77, 80, 88, 89, 91, 92, 93, 96, 97, 100, 102, 109, 121, 125, 128, 129, 130, 131, 133, 134, 135, 140, 143, 144, 155, 160, 161

Escola 4, 6, 8, 18, 19, 21, 22, 23, 44, 45, 56, 59, 61, 67, 76, 77, 80, 87, 88, 89, 91, 92, 93, 95, 97, 100, 108, 119, 120, 121, 122, 123, 125, 126, 127, 128, 129, 130, 133, 134, 135, 136, 137, 138, 139, 140, 141, 142, 143, 144, 145, 147, 149, 156, 177

Etnobotânica 95, 96, 97, 98

Experiência 7, 12, 20, 23, 37, 45, 59, 61, 73, 77, 88, 89, 93, 94, 147, 150, 154, 164, 166, 170, 174

Exposição 11, 12, 40, 41, 44, 80, 116, 117, 118, 119, 140

F

Fisiologia 54, 78, 80, 83

Formação inicial 3, 48, 87, 89, 147, 148, 153

Funções trigonométricas 164, 165, 166, 167, 168, 169, 170, 171, 172, 173, 174, 175

G

Gestão escolar 127, 133, 134, 135, 137, 138, 139

H

História 1, 2, 7, 8, 9, 18, 19, 20, 21, 23, 91, 92, 144

I

Inequação polinomial 154, 163

Interdisciplinaridade 1, 4, 6, 7, 9, 10, 11, 12, 17, 18, 19, 20, 23, 133, 134, 135, 143

L

Laboratório 42, 53, 146, 148, 149, 152, 153

Livro 18, 51, 56, 57, 81, 93, 110, 111, 112, 113, 114

Lixo 12, 13, 14, 67, 75, 77, 116, 117, 118, 119, 134, 140

M

Matemática 1, 2, 7, 92, 93, 94, 110, 122, 125, 131, 132, 133, 134, 135, 140, 141, 142, 143, 144, 146, 147, 148, 149, 150, 151, 152, 153, 154, 155, 160, 162, 163, 164, 165, 167, 168, 173, 174, 175, 176

Meio ambiente 11, 12, 65, 67, 68, 75, 76, 91, 100, 116, 117, 118, 122, 134, 140, 141, 142

Microrganismos 19, 20, 21

Multidisciplinaridade 9, 11

O

Oceano 116, 119

P

Pibid 40, 41, 42, 110, 115, 116, 117, 119

Plantas medicinais 52, 54, 55, 95, 96, 97, 98, 99

Poluição 13, 14, 54, 55, 106, 116, 117

Prática integradora 101

Professor 2, 3, 6, 10, 11, 20, 40, 41, 45, 79, 80, 87, 93, 100, 103, 108, 109, 125, 133, 134, 135, 137, 138, 139, 141, 142, 143, 147, 148, 151, 152, 153, 157, 162, 165, 167, 170, 173, 174, 175, 177

Q

Química 9, 77, 101, 103, 108, 109

R

Residência pedagógica 101

Rotação por estações 40, 42, 44, 45

S

Saúde 19, 20, 21, 22, 23, 24, 26, 31, 35, 37, 38, 48, 49, 50, 51, 52, 53, 54, 55, 56, 57, 59, 60, 61, 62, 63, 64

T

Trabalho 1, 2, 3, 4, 5, 9, 11, 17, 19, 20, 22, 24, 42, 43, 44, 51, 59, 61, 65, 68, 72, 75, 78, 80, 82, 88, 89, 93, 95, 96, 97, 98, 99, 100, 101, 103, 104, 110, 111, 117, 120, 122, 125, 134, 135, 136, 137, 138, 140, 141, 142, 143, 144, 146, 148, 151, 155, 160, 161, 164, 166, 168, 170, 175

Z

Zoologia 52, 98, 110, 112, 115

 www.atenaeditora.com.br

 contato@atenaeditora.com.br

 @atenaeditora

 www.facebook.com/atenaeditora.com.br

Políticas Públicas na Educação e a Construção do Pacto Social e da Sociabilidade Humana

6

Ano 2021

 www.atenaeditora.com.br

 contato@atenaeditora.com.br

 @atenaeditora

 www.facebook.com/atenaeditora.com.br

Políticas Públicas na Educação e a Construção do Pacto Social e da Sociabilidade Humana

6

Ano 2021