

# Ações que Ampliam o Acesso e a Qualidade na **Atenção Odontológica**

Emanuela Carla dos Santos  
(Organizadora)



**Atena**  
Editora  
Ano 2020

# Ações que Ampliam o Acesso e a Qualidade na **Atenção Odontológica**

Emanuela Carla dos Santos  
(Organizadora)



**Editora Chefe**  
Profª Drª Antonella Carvalho de Oliveira

**Assistentes Editoriais**

Natalia Oliveira

Bruno Oliveira

Flávia Roberta Barão

**Bibliotecária**

Janaina Ramos

**Projeto Gráfico e Diagramação**

Natália Sandrini de Azevedo

Camila Alves de Cremo

Luiza Alves Batista

Maria Alice Pinheiro

**Imagens da Capa**

Shutterstock

**Edição de Arte**

Luiza Alves Batista

**Revisão**

Os Autores

2020 by Atena Editora

Copyright © Atena Editora

Copyright do Texto © 2020 Os autores

Copyright da Edição © 2020 Atena Editora

Direitos para esta edição cedidos à Atena Editora pelos autores.



Todo o conteúdo deste livro está licenciado sob uma Licença de Atribuição *Creative Commons*. Atribuição-Não-Comercial-NãoDerivativos 4.0 Internacional (CC BY-NC-ND 4.0).

O conteúdo dos artigos e seus dados em sua forma, correção e confiabilidade são de responsabilidade exclusiva dos autores, inclusive não representam necessariamente a posição oficial da Atena Editora. Permitido o *download* da obra e o compartilhamento desde que sejam atribuídos créditos aos autores, mas sem a possibilidade de alterá-la de nenhuma forma ou utilizá-la para fins comerciais.

A Atena Editora não se responsabiliza por eventuais mudanças ocorridas nos endereços convencionais ou eletrônicos citados nesta obra.

Todos os manuscritos foram previamente submetidos à avaliação cega pelos pares, membros do Conselho Editorial desta Editora, tendo sido aprovados para a publicação.

**Conselho Editorial**

**Ciências Humanas e Sociais Aplicadas**

Prof. Dr. Alexandre Jose Schumacher – Instituto Federal de Educação, Ciência e Tecnologia do Paraná

Prof. Dr. Américo Junior Nunes da Silva – Universidade do Estado da Bahia

Prof. Dr. Antonio Carlos Frasson – Universidade Tecnológica Federal do Paraná

Prof. Dr. Antonio Gasparetto Júnior – Instituto Federal do Sudeste de Minas Gerais

Prof. Dr. Antonio Isidro-Filho – Universidade de Brasília

Prof. Dr. Carlos Antonio de Souza Moraes – Universidade Federal Fluminense  
Profª Drª Cristina Gaio – Universidade de Lisboa  
Prof. Dr. Daniel Richard Sant’Ana – Universidade de Brasília  
Prof. Dr. Deyvison de Lima Oliveira – Universidade Federal de Rondônia  
Profª Drª Dilma Antunes Silva – Universidade Federal de São Paulo  
Prof. Dr. Edvaldo Antunes de Farias – Universidade Estácio de Sá  
Prof. Dr. Elson Ferreira Costa – Universidade do Estado do Pará  
Prof. Dr. Eloi Martins Senhora – Universidade Federal de Roraima  
Prof. Dr. Gustavo Henrique Cepolini Ferreira – Universidade Estadual de Montes Claros  
Profª Drª Ivone Goulart Lopes – Istituto Internazionele delle Figlie de Maria Ausiliatrice  
Prof. Dr. Jadson Correia de Oliveira – Universidade Católica do Salvador  
Prof. Dr. Julio Candido de Meirelles Junior – Universidade Federal Fluminense  
Profª Drª Lina Maria Gonçalves – Universidade Federal do Tocantins  
Prof. Dr. Luis Ricardo Fernandes da Costa – Universidade Estadual de Montes Claros  
Profª Drª Natiéli Piovesan – Instituto Federal do Rio Grande do Norte  
Prof. Dr. Marcelo Pereira da Silva – Pontifícia Universidade Católica de Campinas  
Profª Drª Maria Luzia da Silva Santana – Universidade Federal de Mato Grosso do Sul  
Profª Drª Paola Andressa Scortegagna – Universidade Estadual de Ponta Grossa  
Profª Drª Rita de Cássia da Silva Oliveira – Universidade Estadual de Ponta Grossa  
Prof. Dr. Rui Maia Diamantino – Universidade Salvador  
Prof. Dr. Urandi João Rodrigues Junior – Universidade Federal do Oeste do Pará  
Profª Drª Vanessa Bordin Viera – Universidade Federal de Campina Grande  
Prof. Dr. William Cleber Domingues Silva – Universidade Federal Rural do Rio de Janeiro  
Prof. Dr. Willian Douglas Guilherme – Universidade Federal do Tocantins

#### **Ciências Agrárias e Multidisciplinar**

Prof. Dr. Alexandre Igor Azevedo Pereira – Instituto Federal Goiano  
Profª Drª Carla Cristina Bauermann Brasil – Universidade Federal de Santa Maria  
Prof. Dr. Antonio Pasqualetto – Pontifícia Universidade Católica de Goiás  
Prof. Dr. Cleberton Correia Santos – Universidade Federal da Grande Dourados  
Profª Drª Daiane Garabeli Trojan – Universidade Norte do Paraná  
Profª Drª Diocléa Almeida Seabra Silva – Universidade Federal Rural da Amazônia  
Prof. Dr. Écio Souza Diniz – Universidade Federal de Viçosa  
Prof. Dr. Fábio Steiner – Universidade Estadual de Mato Grosso do Sul  
Prof. Dr. Fágner Cavalcante Patrocínio dos Santos – Universidade Federal do Ceará  
Profª Drª Girlene Santos de Souza – Universidade Federal do Recôncavo da Bahia  
Prof. Dr. Jael Soares Batista – Universidade Federal Rural do Semi-Árido  
Prof. Dr. Júlio César Ribeiro – Universidade Federal Rural do Rio de Janeiro  
Profª Drª Lina Raquel Santos Araújo – Universidade Estadual do Ceará  
Prof. Dr. Pedro Manuel Villa – Universidade Federal de Viçosa  
Profª Drª Raissa Rachel Salustriano da Silva Matos – Universidade Federal do Maranhão  
Prof. Dr. Ronilson Freitas de Souza – Universidade do Estado do Pará  
Profª Drª Talita de Santos Matos – Universidade Federal Rural do Rio de Janeiro  
Prof. Dr. Tiago da Silva Teófilo – Universidade Federal Rural do Semi-Árido  
Prof. Dr. Valdemar Antonio Paffaro Junior – Universidade Federal de Alfenas

## **Ciências Biológicas e da Saúde**

Prof. Dr. André Ribeiro da Silva – Universidade de Brasília  
Profª Drª Anelise Levay Murari – Universidade Federal de Pelotas  
Prof. Dr. Benedito Rodrigues da Silva Neto – Universidade Federal de Goiás  
Profª Drª Débora Luana Ribeiro Pessoa – Universidade Federal do Maranhão  
Prof. Dr. Douglas Siqueira de Almeida Chaves -Universidade Federal Rural do Rio de Janeiro  
Prof. Dr. Edson da Silva – Universidade Federal dos Vales do Jequitinhonha e Mucuri  
Profª Drª Eleuza Rodrigues Machado – Faculdade Anhanguera de Brasília  
Profª Drª Elane Schwinden Prudêncio – Universidade Federal de Santa Catarina  
Profª Drª Eysler Gonçalves Maia Brasil – Universidade da Integração Internacional da Lusofonia Afro-Brasileira  
Prof. Dr. Ferlando Lima Santos – Universidade Federal do Recôncavo da Bahia  
Profª Drª Gabriela Vieira do Amaral – Universidade de Vassouras  
Prof. Dr. Gianfábio Pimentel Franco – Universidade Federal de Santa Maria  
Prof. Dr. Helio Franklin Rodrigues de Almeida – Universidade Federal de Rondônia  
Profª Drª Iara Lúcia Tescarollo – Universidade São Francisco  
Prof. Dr. Igor Luiz Vieira de Lima Santos – Universidade Federal de Campina Grande  
Prof. Dr. Jefferson Thiago Souza – Universidade Estadual do Ceará  
Prof. Dr. Jesus Rodrigues Lemos – Universidade Federal do Piauí  
Prof. Dr. Jônatas de França Barros – Universidade Federal do Rio Grande do Norte  
Prof. Dr. José Max Barbosa de Oliveira Junior – Universidade Federal do Oeste do Pará  
Prof. Dr. Luís Paulo Souza e Souza – Universidade Federal do Amazonas  
Profª Drª Magnólia de Araújo Campos – Universidade Federal de Campina Grande  
Prof. Dr. Marcus Fernando da Silva Praxedes – Universidade Federal do Recôncavo da Bahia  
Profª Drª Maria Tatiane Gonçalves Sá – Universidade do Estado do Pará  
Profª Drª Mylena Andréa Oliveira Torres – Universidade Ceuma  
Profª Drª Natiéli Piovesan – Instituto Federaci do Rio Grande do Norte  
Prof. Dr. Paulo Inada – Universidade Estadual de Maringá  
Prof. Dr. Rafael Henrique Silva – Hospital Universitário da Universidade Federal da Grande Dourados  
Profª Drª Regiane Luz Carvalho – Centro Universitário das Faculdades Associadas de Ensino  
Profª Drª Renata Mendes de Freitas – Universidade Federal de Juiz de Fora  
Profª Drª Vanessa Lima Gonçalves – Universidade Estadual de Ponta Grossa  
Profª Drª Vanessa Bordin Viera – Universidade Federal de Campina Grande

## **Ciências Exatas e da Terra e Engenharias**

Prof. Dr. Adélio Alcino Sampaio Castro Machado – Universidade do Porto  
Prof. Dr. Carlos Eduardo Sanches de Andrade – Universidade Federal de Goiás  
Profª Drª Carmen Lúcia Voigt – Universidade Norte do Paraná  
Prof. Dr. Douglas Gonçalves da Silva – Universidade Estadual do Sudoeste da Bahia  
Prof. Dr. Eloi Rufato Junior – Universidade Tecnológica Federal do Paraná  
Profª Drª Érica de Melo Azevedo – Instituto Federal do Rio de Janeiro  
Prof. Dr. Fabrício Menezes Ramos – Instituto Federal do Pará  
Profª Dr. Jéssica Verger Nardeli – Universidade Estadual Paulista Júlio de Mesquita Filho  
Prof. Dr. Juliano Carlo Rufino de Freitas – Universidade Federal de Campina Grande  
Profª Drª Luciana do Nascimento Mendes – Instituto Federal de Educação, Ciência e Tecnologia do Rio Grande do Norte

Prof. Dr. Marcelo Marques – Universidade Estadual de Maringá  
Profª Drª Neiva Maria de Almeida – Universidade Federal da Paraíba  
Profª Drª Natiéli Piovesan – Instituto Federal do Rio Grande do Norte  
Profª Drª Priscila Tessmer Scaglioni – Universidade Federal de Pelotas  
Prof. Dr. Takeshy Tachizawa – Faculdade de Campo Limpo Paulista

### **Linguística, Letras e Artes**

Profª Drª Adriana Demite Stephani – Universidade Federal do Tocantins  
Profª Drª Angeli Rose do Nascimento – Universidade Federal do Estado do Rio de Janeiro  
Profª Drª Carolina Fernandes da Silva Mandaji – Universidade Tecnológica Federal do Paraná  
Profª Drª Denise Rocha – Universidade Federal do Ceará  
Prof. Dr. Fabiano Tadeu Grazioli – Universidade Regional Integrada do Alto Uruguai e das Missões  
Prof. Dr. Gilmei Fleck – Universidade Estadual do Oeste do Paraná  
Profª Drª Keyla Christina Almeida Portela – Instituto Federal de Educação, Ciência e Tecnologia do Paraná  
Profª Drª Miranilde Oliveira Neves – Instituto de Educação, Ciência e Tecnologia do Pará  
Profª Drª Sandra Regina Gardacho Pietrobon – Universidade Estadual do Centro-Oeste  
Profª Drª Sheila Marta Carregosa Rocha – Universidade do Estado da Bahia

### **Conselho Técnico Científico**

Prof. Me. Abrãao Carvalho Nogueira – Universidade Federal do Espírito Santo  
Prof. Me. Adalberto Zorzo – Centro Estadual de Educação Tecnológica Paula Souza  
Prof. Me. Adalto Moreira Braz – Universidade Federal de Goiás  
Prof. Dr. Adaylson Wagner Sousa de Vasconcelos – Ordem dos Advogados do Brasil/Seccional Paraíba  
Prof. Dr. Adilson Tadeu Basquerote Silva – Universidade para o Desenvolvimento do Alto Vale do Itajaí  
Prof. Me. Alexsandro Teixeira Ribeiro – Centro Universitário Internacional  
Prof. Me. André Flávio Gonçalves Silva – Universidade Federal do Maranhão  
Profª Ma. Andréa Cristina Marques de Araújo – Universidade Fernando Pessoa  
Profª Drª Andreza Lopes – Instituto de Pesquisa e Desenvolvimento Acadêmico  
Profª Drª Andrezza Miguel da Silva – Faculdade da Amazônia  
Profª Ma. Anelisa Mota Gregoleti – Universidade Estadual de Maringá  
Profª Ma. Anne Karynne da Silva Barbosa – Universidade Federal do Maranhão  
Prof. Dr. Antonio Hot Pereira de Faria – Polícia Militar de Minas Gerais  
Prof. Me. Armando Dias Duarte – Universidade Federal de Pernambuco  
Profª Ma. Bianca Camargo Martins – UniCesumar  
Profª Ma. Carolina Shimomura Nanya – Universidade Federal de São Carlos  
Prof. Me. Carlos Antônio dos Santos – Universidade Federal Rural do Rio de Janeiro  
Prof. Ma. Cláudia de Araújo Marques – Faculdade de Música do Espírito Santo  
Profª Drª Cláudia Taís Siqueira Cagliari – Centro Universitário Dinâmica das Cataratas  
Prof. Me. Clécio Danilo Dias da Silva – Universidade Federal do Rio Grande do Norte  
Prof. Me. Daniel da Silva Miranda – Universidade Federal do Pará  
Profª Ma. Daniela da Silva Rodrigues – Universidade de Brasília  
Profª Ma. Daniela Remião de Macedo – Universidade de Lisboa  
Profª Ma. Dayane de Melo Barros – Universidade Federal de Pernambuco

Prof. Me. Douglas Santos Mezacas – Universidade Estadual de Goiás  
Prof. Me. Edevaldo de Castro Monteiro – Embrapa Agrobiologia  
Prof. Me. Eduardo Gomes de Oliveira – Faculdades Unificadas Doctum de Cataguases  
Prof. Me. Eduardo Henrique Ferreira – Faculdade Pitágoras de Londrina  
Prof. Dr. Edwaldo Costa – Marinha do Brasil  
Prof. Me. Eliel Constantino da Silva – Universidade Estadual Paulista Júlio de Mesquita  
Prof. Me. Ernane Rosa Martins – Instituto Federal de Educação, Ciência e Tecnologia de Goiás  
Prof. Me. Euvaldo de Sousa Costa Junior – Prefeitura Municipal de São João do Piauí  
Profª Ma. Fabiana Coelho Couto Rocha Corrêa – Centro Universitário Estácio Juiz de Fora  
Prof. Dr. Fabiano Lemos Pereira – Prefeitura Municipal de Macaé  
Prof. Me. Felipe da Costa Negrão – Universidade Federal do Amazonas  
Profª Drª Germana Ponce de Leon Ramírez – Centro Universitário Adventista de São Paulo  
Prof. Me. Gevair Campos – Instituto Mineiro de Agropecuária  
Prof. Me. Givanildo de Oliveira Santos – Secretaria da Educação de Goiás  
Prof. Dr. Guilherme Renato Gomes – Universidade Norte do Paraná  
Prof. Me. Gustavo Krahl – Universidade do Oeste de Santa Catarina  
Prof. Me. Helton Rangel Coutinho Junior – Tribunal de Justiça do Estado do Rio de Janeiro  
Profª Ma. Isabelle Cerqueira Sousa – Universidade de Fortaleza  
Profª Ma. Jaqueline Oliveira Rezende – Universidade Federal de Uberlândia  
Prof. Me. Javier Antonio Alborno – University of Miami and Miami Dade College  
Prof. Me. Jhonatan da Silva Lima – Universidade Federal do Pará  
Prof. Dr. José Carlos da Silva Mendes – Instituto de Psicologia Cognitiva, Desenvolvimento Humano e Social  
Prof. Me. Jose Elyton Batista dos Santos – Universidade Federal de Sergipe  
Prof. Me. José Luiz Leonardo de Araujo Pimenta – Instituto Nacional de Investigación Agropecuaria Uruguay  
Prof. Me. José Messias Ribeiro Júnior – Instituto Federal de Educação Tecnológica de Pernambuco  
Profª Drª Juliana Santana de Curcio – Universidade Federal de Goiás  
Profª Ma. Juliana Thaisa Rodrigues Pacheco – Universidade Estadual de Ponta Grossa  
Profª Drª Kamilly Souza do Vale – Núcleo de Pesquisas Fenomenológicas/UFPA  
Prof. Dr. Kárpio Márcio de Siqueira – Universidade do Estado da Bahia  
Profª Drª Karina de Araújo Dias – Prefeitura Municipal de Florianópolis  
Prof. Dr. Lázaro Castro Silva Nascimento – Laboratório de Fenomenologia & Subjetividade/UFPR  
Prof. Me. Leonardo Tullio – Universidade Estadual de Ponta Grossa  
Profª Ma. Lillian Coelho de Freitas – Instituto Federal do Pará  
Profª Ma. Liliani Aparecida Sereno Fontes de Medeiros – Consórcio CEDERJ  
Profª Drª Lívia do Carmo Silva – Universidade Federal de Goiás  
Prof. Dr. Lucio Marques Vieira Souza – Secretaria de Estado da Educação, do Esporte e da Cultura de Sergipe  
Prof. Me. Luis Henrique Almeida Castro – Universidade Federal da Grande Dourados  
Prof. Dr. Luan Vinicius Bernardelli – Universidade Estadual do Paraná  
Prof. Dr. Michel da Costa – Universidade Metropolitana de Santos  
Prof. Dr. Marcelo Máximo Purificação – Fundação Integrada Municipal de Ensino Superior

Prof. Me. Marcos Aurelio Alves e Silva – Instituto Federal de Educação, Ciência e Tecnologia de São Paulo

Profª Ma. Maria Elanny Damasceno Silva – Universidade Federal do Ceará

Profª Ma. Marileila Marques Toledo – Universidade Federal dos Vales do Jequitinhonha e Mucuri

Prof. Me. Ricardo Sérgio da Silva – Universidade Federal de Pernambuco

Profª Ma. Renata Luciane Polsaque Young Blood – UniSecal

Prof. Me. Robson Lucas Soares da Silva – Universidade Federal da Paraíba

Prof. Me. Sebastião André Barbosa Junior – Universidade Federal Rural de Pernambuco

Profª Ma. Silene Ribeiro Miranda Barbosa – Consultoria Brasileira de Ensino, Pesquisa e Extensão

Profª Ma. Solange Aparecida de Souza Monteiro – Instituto Federal de São Paulo

Prof. Me. Tallys Newton Fernandes de Matos – Faculdade Regional Jaguaribana

Profª Ma. Thatianny Jasmine Castro Martins de Carvalho – Universidade Federal do Piauí

Prof. Me. Tiago Silvio Dedoné – Colégio ECEL Positivo

Prof. Dr. Welleson Feitosa Gazel – Universidade Paulista



## Ações que ampliam o acesso e a qualidade na atenção odontológica

**Editora Chefe:** Profª Drª Antonella Carvalho de Oliveira  
**Bibliotecária:** Janaina Ramos  
**Diagramação:** Luiza Alves Batista  
**Correção:** Emely Guarez  
**Edição de Arte:** Luiza Alves Batista  
**Revisão:** Os Autores  
**Organizadora:** Emanuela Carla dos Santos

### Dados Internacionais de Catalogação na Publicação (CIP)

A185 Ações que ampliam o acesso e a qualidade na atenção odontológica / Organizadora Emanuela Carla dos Santos. – Ponta Grossa - PR: Atena, 2020.

Formato: PDF

Requisitos de sistema: Adobe Acrobat Reader

Modo de acesso: World Wide Web

Inclui bibliografia

ISBN 978-65-5706-545-7

DOI 10.22533/at.ed.457200311

1. Odontologia. 2. Acesso. 3. Qualidade. 4. Atenção Odontológica. I. Santos, Emanuela Carla dos (Organizadora). II. Título.

CDD 617.6

Elaborado por Bibliotecária Janaina Ramos – CRB-8/9166

**Atena Editora**

Ponta Grossa – Paraná – Brasil

Telefone: +55 (42) 3323-5493

[www.atenaeditora.com.br](http://www.atenaeditora.com.br)

[contato@atenaeditora.com.br](mailto:contato@atenaeditora.com.br)

## APRESENTAÇÃO

Por muitos anos a Odontologia foi a área assistencial em saúde menos acessível a grande parte da população. Considerado um serviço muito caro no atendimento privado e pouco ofertado pelo sistema público, a saúde bucal acabou ficando em segundo plano, sem considerar os aspectos culturais e comportamentais associados.

Inúmeras ações, como planejamento de políticas públicas, disseminação de informação e aumento na oferta de atendimento colocaram a Odontologia mais próxima da comunidade, favorecendo o acesso a este serviço. Veículos de informação, cada vez mais digitais e disponíveis, deixaram o conhecimento a um clique de distância dos profissionais, o que possibilita melhora na qualidade do atendimento.

Este e-book é mais um destes veículos que ampliam o acesso e a qualidade da assistência odontológica. Espero que a leitura do conteúdo aqui expresso possa auxiliá-lo no desenvolvimento de suas habilidades profissionais.

Ótima leitura.

Emanuela Carla dos Santos

## SUMÁRIO

### **CAPÍTULO 1..... 1**

#### **CANAL TRANSPORTATION, CENTERING ABILITY AND DENTIN REMOVAL AFTER INSTRUMENTATION: A MICRO-CT EVALUATION**

Mônica Soares de Albuquerque  
Armiliana Soares Nascimento  
Ivan Onone Gialain  
Eliane Alves de Lima  
Jeysiellen André Felipe Nery  
Pollyana Rodrigues de Souza Araújo  
Rebeca Ferraz de Menezes  
Augusto Shoji Kato  
Rodivan Braz

**DOI 10.22533/at.ed.4572003111**

### **CAPÍTULO 2..... 11**

#### **AVALIAÇÃO DE TRATAMENTOS ENDODÔNTICOS NA CLÍNICA INTEGRADA DO CURSO DE GRADUAÇÃO EM ODONTOLOGIA**

Felipe Henrique Dias Sousa Pereira  
Loise Pedrosa Salles  
Ana Livia Gomes Cornélio

**DOI 10.22533/at.ed.4572003112**

### **CAPÍTULO 3..... 20**

#### **AVALIAÇÃO DA SIMILARIDADE DE COR DE RESINAS COMPOSTAS EM RELAÇÃO A ESCALA VITTA CLASSICAL**

Yuri Lobo Valle Marçal  
Laura Nobre Ferraz  
Jacqueline Vilaça da Silva  
Marina Andrade Marques  
Flávio Henrique Baggio Aguiar  
Diogo de Azevedo Miranda

**DOI 10.22533/at.ed.4572003113**

### **CAPÍTULO 4..... 36**

#### **AVALIAÇÃO DE BARREIRAS QUÍMICAS E FÍSICAS NA IRRADIÂNCIA DE APARELHOS FOTOPÓLIMERIZADORES**

Ana Paula de Almeida Nunes  
João Pedro Cabreira Oliveira  
João Victor Neves de Abreu  
Vitor de Souza Gonçalves  
Diogo de Azevedo Miranda

**DOI 10.22533/at.ed.4572003114**

### **CAPÍTULO 5..... 46**

#### **ASPECTOS ÉTICOS SOBRE A BIOSSEGURANÇA NA GRADUAÇÃO DE ODONTOLOGIA**

Julianna Costa Assis Nogueira

Rose Manuela Marta Santos  
Tatiana Almeida Couto  
Sérgio Donha Yarid

**DOI 10.22533/at.ed.4572003115**

**CAPÍTULO 6..... 55**

**BIOSSEGURANÇA COMO AMPLIAÇÃO DA QUALIDADE PARA O ATENDIMENTO ODONTOLÓGICO NA ATENÇÃO PRIMÁRIA À SAÚDE EM TEMPOS DE PANDEMIA POR COVID -19**

Carla Fabiana Tenani  
Carolina Matteussi Lino  
Laís Renata Almeida Cezário Santos  
Maria Helena Ribeiro de Checchi

**DOI 10.22533/at.ed.4572003116**

**CAPÍTULO 7..... 63**

**BIOSSEGURANÇA EM ODONTOLOGIA RELACIONADOS A PACIENTES PORTADORES DE HIV**

Vitor Cavalcanti da Silva  
André Luiz Noronha Garcia  
Gustavo Messias Roque  
Luciene Patrici Papa

**DOI 10.22533/at.ed.4572003117**

**CAPÍTULO 8..... 68**

**CONDIÇÕES DE SAÚDE GERAL E BUCAL DE PACIENTES COM NECESSIDADES ESPECIAIS ATENDIDOS NA DISCIPLINA DE ODONTOPEDIATRIA EM UMA INSTITUIÇÃO FEDERAL DE ENSINO SUPERIOR**

Christianne Alves Leal  
Ana Paula Martins Gomes  
Elaine Cristina Vargas Dadalto  
Antônio Augusto Gomes  
Lilian City Sarmiento  
Ana Maria Martins Gomes

**DOI 10.22533/at.ed.4572003118**

**CAPÍTULO 9..... 82**

**FATORES ASSOCIADOS À VIOLÊNCIA FÍSICA GRAVE EM CRIANÇAS: UMA AMOSTRAGEM NACIONAL**

Mona Lisa Cordeiro Asselta da Silva  
Maria Conceição Oliveira Costa  
Magali Teresópolis Reis Amaral  
André Henrique do Vale de Almeida  
Christianne Sheilla Leal Almeida Barreto

**DOI 10.22533/at.ed.4572003119**

**CAPÍTULO 10..... 97**

**AMBULATÓRIO DE DISFUNÇÃO DA ARTICULAÇÃO TEMPOMANDIBULAR:**

## ATIVIDADES PRÁTICAS EM SAÚDE PARA ALÉM DA PRESTAÇÃO DE SERVIÇO À COMUNIDADE

Eleonor Álvaro Garbin Junior  
Adriano Piccolotto  
Ricardo Augusto Conci  
Natasha Magro Érnica  
Luiza Roberta Bin  
Mateus Diego Pavelski  
Letícia Nadal  
Marcela Chiqueto de Araújo  
Ana Carolina Fraga Fernandes  
Anna Carolina Jaccottet Oliveira  
Niviane Dorigan Vidor  
Bruna de Lima Rigo

**DOI 10.22533/at.ed.45720031110**

### **CAPÍTULO 11..... 103**

#### **PREVALÊNCIA DAS DESORDENS TEMPOROMANDIBULARES EM PACIENTES PORTADORES DE PRÓTESE PARCIAL REMOVÍVEL**

Raphaella Lins de Lessa Cavalcanti  
Janielly Gomes dos Santos Leite  
Mariana Josué Raposo

**DOI 10.22533/at.ed.45720031111**

### **CAPÍTULO 12..... 114**

#### **ATENDIMENTO CIRÚRGICO NO CENTRO DE ESPECIALIDADE ODONTOLÓGICA (CEO) DA UNIOESTE – CASCAVEL/PR**

Eleonor Álvaro Garbin Junior  
Geraldo Luiz Griza  
Natasha Magro Érnica  
Ricardo Augusto Conci  
Luiza Roberta Bin  
Mateus Diego Pavelski  
Letícia Nadal  
Marcela Chiqueto de Araújo  
Ana Carolina Fraga Fernandes  
Anna Carolina Jaccottet Oliveira  
Gabriela Fernandes Leite

**DOI 10.22533/at.ed.45720031112**

### **CAPÍTULO 13..... 119**

#### **EMPREGO DO PLASMA RICO EM FIBRINA NA IMPLANTODONTIA COMO UM NOVO CONCEITO DE REPARAÇÃO TECIDUAL: REVISÃO DA LITERATURA**

Eduardo Kailan Unfried Chuengue  
Tiago Ferreira de Paula  
Leandro Deangeles Pereira Marques  
Dione Ferreira da Silva  
Cleyton Whasney Domingos Neris

Deiseane Silva Machado dos Santos  
Jaqueline Silva Mendes  
Igor Bustamante Ferreira dos Santos  
Bruno da Silva Peris  
Jéssica Jamali Lira  
Marília Ermita Arrabaça  
Neide Garcia Ribeiro Castilho

**DOI 10.22533/at.ed.45720031113**

**CAPÍTULO 14..... 132**

**ASPECTOS TOMOGRÁFICOS DO ODONTOMA COMPOSTO - RELATO DE CASO**

Mariana Sinara de Oliveira Gomes  
Wynie Monique Pontes Nicácio  
Wanderson da Silva dos Santos  
Laura Jacira dos Santos Freire  
Camila Maria Beder Ribeiro Girish Panjwani  
José de Amorim Lisboa Neto  
Vanio Santos Costa

**DOI 10.22533/at.ed.45720031114**

**CAPÍTULO 15..... 137**

**AVALIAÇÃO DA FUNÇÃO DE HIF-1 $\alpha$  NO PROCESSO DE MALIGNIZAÇÃO DE DISPLASIAS EPITELIAIS ORAIS**

Filipe Nobre Chaves  
Sthefane Gomes Feitosa  
Paulo Goberlânio de Barros Silva  
Ana Paula Negreiros Nunes Alves  
Fábio Wildson Gurgel Costa  
Thâmara Manoela Bezerra Marinho  
Karuza Maria Alves Pereira

**DOI 10.22533/at.ed.45720031115**

**CAPÍTULO 16..... 152**

**PAPEL DA ODONTOLOGIA NO ATENDIMENTO A PACIENTES ONCOLÓGICOS EM QUIMIOTERAPIA**

Thiago Vasconcelos Melo  
Karen Ananda Souza da Silva  
João Pedro Lima de Alencar  
Maria Fabiane Parente Martins  
Hanna Emily Lima Batista  
Anne Diollina Araújo Moraes  
Gislayne Nunes de Siqueira  
Ana Clivia Vasconcelos Eduardo  
Letícia Medeiros Paiva de Andrade  
Denise Helen Imaculada Pereira Oliveira  
Marcelo Bonifácio da Silva Sampieri  
Filipe Nobre Chaves

**DOI 10.22533/at.ed.45720031116**

**CAPÍTULO 17..... 168**

**ABORDAGEM ODONTOLÓGICA EM PACIENTES ONCOLÓGICOS EM PERÍODOS: PRÉ, DURANTE E PÓS RADIOTERAPIA**

Samuel Rocha França  
Carlos Aragão Martins  
Gabriela Moreno Marinho  
Gabrielle Oliveira de Sousa  
Karen Ananda Souza da Silva  
João Pedro Lima de Alencar  
Josfran da Silva Ferreira Filho  
Thiago Vasconcelos Melo  
Rebeca Moita Leão  
Renan Ribeiro Benevides  
Filipe Nobre Chaves  
Marcelo Bonifácio da Silva Sampieri

**DOI 10.22533/at.ed.45720031117**

**CAPÍTULO 18..... 190**

**PREVENÇÃO E TRATAMENTO DA MUCOSITE ORAL EM PACIENTES COM CÂNCER DE CABEÇA E PESCOÇO**

Lucas Nascimento Ribeiro  
Raylane Farias de Albuquerque  
Ana Maria Ipólito Barros  
Válery Muniz de Sousa  
Marcos Antonio Pachêco Silva Filho  
Maria Fernanda Limeira Feitosa  
Ana Waleska Pessoa Barros  
Raíssa Soares dos Anjos  
Yuri Victor Siqueira Muniz  
Jair Carneiro Leão  
Igor Henrique Morais Silva

**DOI 10.22533/at.ed.45720031118**

**CAPÍTULO 19..... 202**

**E-BOOK SOBRE PREVENÇÃO DE COMPLICAÇÕES CAUSADAS PELA DOENÇA PERIODONTAL EM PACIENTES HOSPITALIZADOS**

Mayanna Nunes Silva Cruz  
Antonio Carlos Aloise  
Caio César Oliveira Menezes  
Ricardo Schmitutz Jahn

**DOI 10.22533/at.ed.45720031119**

**CAPÍTULO 20..... 217**

**TERAPIA HORMONAL E A RELAÇÃO COM A SAÚDE BUCAL EM PACIENTES PORTADORES DE CÂNCER DE MAMA: UMA REVISÃO DE LITERATURA**

Shyrlene Santana Santos Nobre  
Kristiana Cerqueira Mousinho  
Kevan Guilherme Nóbrega Barbosa

Diego Figueiredo Nóbrega  
Roberta Adriana Oliveira Estevam  
Ellen Marcella Freire Padilha  
Júlia Gabriela Teixeira De Carvalho Vêras  
Gabriela Freitas De Almeida Oliveira  
Natanael Barbosa dos Santos  
Camila Calado de Vasconcelos  
José Marcos dos Santos Oliveira  
Aleska Dias Vanderlei

**DOI 10.22533/at.ed.45720031120**

**CAPÍTULO 21.....226**

**A PREVENÇÃO DA PNEUMONIA ASSOCIADA À VENTILAÇÃO MECÂNICA INVASIVA  
COM O EMPREGO DOS *BUNDLES* EM ADULTOS: REVISÃO DA LITERATURA**

Eduardo Kailan Unfried Chuengue  
Adriana Siqueira dos Santos Monteiro  
Ariany Santos da Fonseca  
Bruno da Silva Peris  
Flávia Felipe Ramos  
Larissa Claro Spiguel  
Marciel Lucindo de Souza  
Tiago Ferreira de Paula  
Igor Bustamante Ferreira dos Santos  
Ana Paula Camargo Zandonadi  
Jéssica Jamali Lira  
Neide Garcia Ribeiro Castilho

**DOI 10.22533/at.ed.45720031121**

**CAPÍTULO 22.....246**

**A IMPORTÂNCIA DA ANTIBIOTICOTERAPIA NA PREVENÇÃO DA ENDOCARDITE  
BACTERIANA**

Marcus Vinícius Simões Feitosa  
Gustavo Baruc Andrade Abreu  
Maria Clara de Oliveira Santos Matos  
Renata Freitas Canuto Brandão  
Carlos Eduardo Palanch Repeke

**DOI 10.22533/at.ed.45720031122**

**CAPÍTULO 23.....252**

**ANÁLISE DE REGRESSÃO LOGÍSTICA DE PERDA DENTÁRIA E OUTROS FATORES  
ASSOCIADOS NUMA SUBPOPULAÇÃO BRASILEIRA**

Jorge Pontual Waked  
Camilla Siqueira de Aguiar  
Marcela Côrte Real Fernandes  
Ricardo Eugenio Varela Ayres de Melo  
Arnaldo de França Caldas Júnior

**DOI 10.22533/at.ed.45720031123**



<b>CAPÍTULO 24.....</b>	<b>263</b>
<b>AVALIAÇÃO DE SAÚDE BUCAL EM ESCOLARES NO MUNICÍPIO DE ABDON BATISTA – SANTA CATARINA</b>	
Fernanda Jackeline Marques	
Raquel Heck Gotz	
Gabriela Bohneberger	
Luís Fernando Dahmer Peruchini	
Andressa Franceschi Dallanora Wrubel	
Carolina Fernandes Dallanora	
Lea Maria Franceschi Dallanora	
<b>DOI 10.22533/at.ed.45720031124</b>	
<b>CAPÍTULO 25.....</b>	<b>277</b>
<b>DESENVOLVIMENTO DE AÇÕES EDUCATIVAS E MÉTODOS DE PREVENÇÃO NA ESCOLA FÉ E ALEGRIA</b>	
Francielle Silva Possidônio	
Naiara Silva Aragão Farias	
Bolívar de Oliveira Landi	
David Costa Moreira	
<b>DOI 10.22533/at.ed.45720031125</b>	
<b>CAPÍTULO 26.....</b>	<b>287</b>
<b>SAÚDE BUCAL QUILOMBOLA: UMA REVISÃO INTEGRATIVA</b>	
Brenda dos Anjos Moura	
Amanda Alves Silva dos Anjos	
Angela Maria Firmino da Silva	
Lícia Karla Gomes dos Santos	
Mychelle Rayara Magalhães de Souza Silva	
Ana Lúcia Soares Cota	
<b>DOI 10.22533/at.ed.45720031126</b>	
<b>SOBRE A ORGANIZADORA .....</b>	<b>295</b>
<b>ÍNDICE REMISSIVO.....</b>	<b>296</b>

# CAPÍTULO 14

## ASPECTOS TOMOGRÁFICOS DO ODONTOMA COMPOSTO - RELATO DE CASO

Data de aceite: 01/11/2020

Data de submissão: 19/08/2020

**Vanio Santos Costa**

Universidade Federal de Alagoas, Faculdade de Odontologia

Maceió- Alagoas

<http://lattes.cnpq.br/1453984994010663>

**Mariana Sinara de Oliveira Gomes**

Universidade Federal de Alagoas, Faculdade de Odontologia

Maceió- Alagoas

<http://lattes.cnpq.br/3735059026945239>

**Wynie Monique Pontes Nicácio**

Universidade Federal de Alagoas, Faculdade de Odontologia

Maceió- Alagoas

<http://lattes.cnpq.br/4372214645258791>

**Wanderson da Silva dos Santos**

Universidade Federal de Alagoas, Faculdade de Odontologia

Maceió- Alagoas

<http://lattes.cnpq.br/5330972550621673>

**Laura Jacira dos Santos Freire**

Universidade Federal de Alagoas, Faculdade de Odontologia

Maceió- Alagoas

<http://lattes.cnpq.br/8334256887086181>

**Camila Maria Beder Ribeiro Girish Panjwani**

Universidade Federal de Alagoas, Faculdade de Odontologia

Maceió- Alagoas

<http://lattes.cnpq.br/5019794430496351>

**José de Amorim Lisboa Neto**

Universidade Federal de Alagoas  
Faculdade de Odontologia

Maceió- Alagoas

<http://lattes.cnpq.br/8403781467477145>

**RESUMO:** A tomografia computadorizada de feixe cônico (TCFC) é um tipo de exame coadjuvante na visualização detalhada de lesões intra-ósseas maxilofaciais, assim como das estruturas adjacentes, que propicia a exata localização em relação a posição em que estão referidas, pois visualiza-se em três dimensões, sem distorções e em tamanhos reais, auxiliando no diagnóstico e no plano de tratamento. O odontoma composto (OC) é um tumor odontogênico benigno misto, que geralmente é detectado durante as primeiras duas décadas de vida, com idade média de 14 anos no momento da identificação, quando percebe-se a falta da erupção dos dentes permanentes, ou ainda, podem ser achados ocasionais, em exames de imagens radiográficas do complexo maxilofacial que são realizados em pacientes de qualquer faixa etária, quando pretende-se investigar outras lesões. Radiograficamente o OC é visto como um conjunto de focos radiopacos, formado por estruturas com configuração e radiodensidade semelhantes a diminutos elementos dentários, agrupados e delimitados por um halo radiolúcido, que pode estar associado a expansão da cortical óssea, impactação e/ou deslocamento dentários. A TCFC pode ser útil nesses casos, pois os cortes tomográficos permitem a exata localização da lesão. Relata-se

o caso clínico de uma paciente que apresentou imagem sugestiva de OC, constituída por focos radiopacos, envoltos por halo radiolúcido, localizada na região periapical entre os elementos 22 e 23, observada acidentalmente no exame de imagem dos maxilares, cujos cortes tomográficos realizados por meio da TCFC revelaram deslocamento radicular. A paciente foi encaminhada para tratamento, e atualmente aguarda procedimento cirúrgico de excisão local simples do tumor. Este caso clínico enfatiza a importância da análise detalhada da tomografia de feixe cônico no que diz respeito ao diagnóstico acidental de lesões intra-ósseas sem sintomatologia clínica.

**PALAVRAS-CHAVE:** Tomografia computadorizada de feixe cônico, Tumores odontogênicos, Odontoma.

## TOMOGRAPHIC ASPECTS OF COMPOUND ODONTOMA - CASE REPORT

**ABSTRACT:** Conical beam computed tomography (CBCT) is a type of supporting exam in the detailed visualization of maxillofacial intraosseous lesions, as well as the adjacent structures, which provides the exact location in relation to the position in which they are referred, as in three dimensions, without distortions and in real sizes, assisting in the diagnosis and treatment plan. Compound odontoma (OC) is a benign mixed odontogenic tumor, which is usually detected during the first two decades of life, with an average age of 14 years old at the time of identification, when the absence of permanent teeth eruption is noticed, or even , can be found occasionally in exams of radiographic images of the maxillofacial complex that are performed in patients of any age group, when it's intended to investigate other injuries. Radiographically, OC is seen as a set of radiopaque foci, formed by structures with configuration and radiodensity similar to tiny dental elements, grouped and delimited by a radiolucent halo, which may be associated with bone cortical expansion, impaction and / or dental displacement. CBCT can be useful in these cases, as tomographic slices allow the exact location of the lesion. We report the clinical case of a patient who presented an image suggestive of OC, consisting of radiopaque foci, surrounded by a radiolucent halo, located in the periapical region between elements 22 and 23, accidentally observed in the image examination of the jaws, whose tomographic cuts were performed through the TCFC revealed root displacement. The patient was referred to the treatment, and currently awaits surgical procedure for simple local excision of the tumor. This clinical case emphasizes the importance of the detailed analysis of the cone beam tomography with regard to the accidental diagnosis of intraosseous lesions without clinical symptoms.

**KEYWORDS:** Cone-beam computed tomography, Odontogenic tumors, Odontoma.

## 1 | INTRODUÇÃO

O termo odontoma é usado para referir-se ao tumor odontogênico benigno ou hamartoma, composto de uma mistura de tecidos odontogênicos duros e moles (Yoda et al,1998) com potencial de crescimento lento (Erden et al., 2020) que possuem na sua constituição elementos histológicos característicos de estágios embriológicos dos dentes, resultando na formação de esmalte e dentina que são depositados nos maxilares, que nos estágios mais precoces do desenvolvimento, estão presentes quantidades variáveis de epitélio odontogênico em proliferação e mesênquima. (Neville et al.,2009).

Os OCs representam cerca de 22% de todos os tumores odontogênicos (Fomenko et al., 2020), ou seja, são os que aparecem com mais frequência, e em alguns casos é possível que não sejam submetidos a exame microscópio porque o cirurgião-dentista sente-se confiante com o diagnóstico clínico e radiográfico, pois este é suficiente para o diagnóstico, sendo raro o odontoma composto ser confundido com qualquer outra lesão (Neville et al., 2009).

O OC possui o aspecto radiográfico patognomônico que assemelha-se a dentes rudimentares ou miniaturas de dentes, apresentam radiopacidade e densidade semelhantes aos dentes normais (Batista et al., 2014). No entanto, para o diagnóstico, é importante a solicitação de tomografias computadorizadas, porque embora as radiografias panorâmicas e periapicais reproduzam detalhes aceitáveis no sentido méso-distal, a observação no sentido vestibulo-lingual é inadequada (Tsurumachi; Honda., 2007).

A tomografia computadorizada, devido às suas características, proporciona a visualização tridimensional de lesões patológicas e sua relação com estruturas anatômicas importantes (Huumonen et al., 2006; Tsurumachi; Honda, 2007). É um método auxiliar no diagnóstico, que permite a observação e a localização tridimensional de patologias dos dentes adjacentes e das estruturas anatômicas envolvidas e circunvizinhas, permitindo a realização do planejamento e do procedimento cirúrgico com maior precisão. (Chiarelli et al., 2006) pois, durante a remoção da lesão, são necessárias abordagens cirúrgicas de preferência minimamente invasivas (Lee et al., 2020) para que não causem danos para as estruturas circunvizinhas.

## 2 | RELATO DE CASO

Paciente do sexo feminino, 34 anos, feoderma, buscou uma clínica de odontologia no Centro da Cidade de Maceió, intencionada à reabilitação oral dos dentes posteriores, ao dar início aos procedimentos, o cirurgião-dentista analisou clinicamente, e observou a presença de uma lesão na maxila anterior entre as raízes dos elementos 22 e 23, com consistência dura à palpação, normocromática e sem sintomatologia, o mesmo solicitou a tomografia de feixe cônico objetivando um melhor plano de diagnóstico para a paciente, assim, foi dirigida à uma clínica de Radiologia e Tomografia Odontológica Digital de Maceió, nos resultados examinados deparou-se com a presença de um odontoma composto, **conforme imagem abaixo**. O planejamento cirúrgico foi baseado na remoção do tumor através de excisão simples, apresentando um bom prognóstico segundo a literatura e evidências clínicas. Atualmente a paciente ainda está em processo pré-operatório.

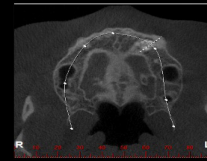
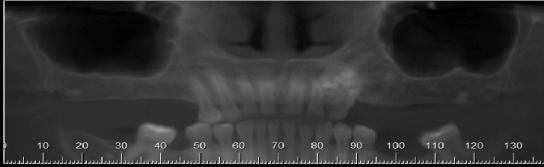

Aspecto imagiológico por meio de TC feixe cônico, demonstrando o tumor entre as raízes dos elementos 22 e 23.

CORTES TRANSVERSAIS PROPORÇÃO 1:1 (LADO ESQUERDO).

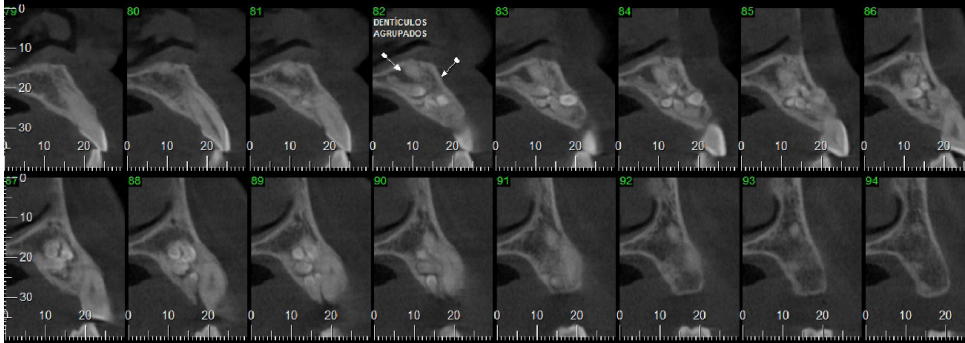

Cortes transversais da lesão, acentuando o tamanho das proporções dos denticulos agrupados.

CORTE SAGITAL

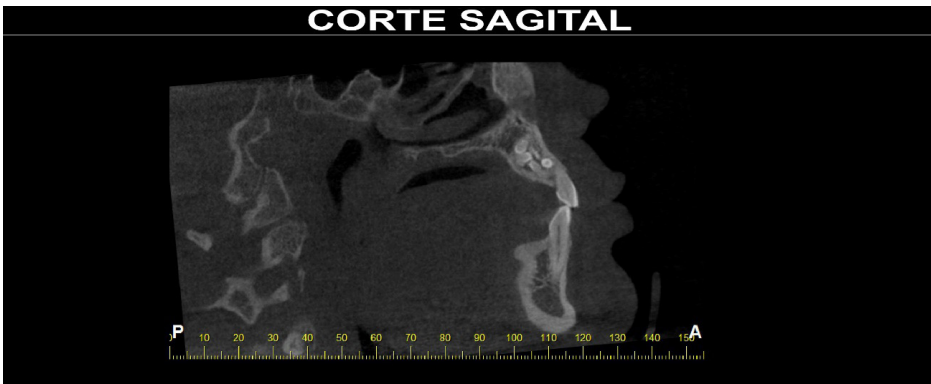

TC de feixe cônico em corte sagital mostrando o envolvimento da maxila anterior.

## REFERÊNCIAS

BATISTA, Sérgio Soares. **Prevalência de Lesões Compatíveis Com Odontoma em Radiografias Panorâmicas da Clínica Radiológica do Centro de Pesquisas Odontológicas São Leopoldo Mandic**. Revista da AcBO-ISSN 2316-7262, v. 4, n. 1, 2014.

CHIARELLI, M.; DUNKER, C. P aiano GA. Tomografia computadorizada como método auxiliar no diagnóstico de lesões intra-óssea: relato de caso clínico de odontoma composto. Revista Odonto Ciência, v. 21, p. 292-296, 2006. DAMM, Douglas D.; NEVILLE, Brad W. **Patologia oral e maxilofacial**. 2009.

Erden Sahin MB, Calis A, Koca H. **An unusual case of 177 pieces of mandibular compound odontoma: 10-year follow-up** [published online ahead of print, 2020 Mar 24]. *J Stomatol Oral Maxillofac Surg*. 2020;S2468-7855(20)30075-6. doi:10.1016/j.jormas.2020.03.013

Fomenko IV, Kasatkina AL, Filimonova EV, Mel'nikova DV. Kompleksnoe lechenie rebenka s obshirnoi sostavnoi odontomoi [**Comprehensive treatment of a child with an extensive composite odontoma**]. *Stomatologija (Mosk)*. 2020;99(4):67-70. doi:10.17116/stomat20209904167

HUUMONEN, S. et al. Diagnostic value of computed tomography in re-treatment of root fillings in maxillary molars. **International endodontic journal**, v. 39, n. 10, p. 827-833, 2006.

Lee H, Choi S, Chae YK, Jung J, Choi SC, Nam OH. **Customized surgical guide with a bite block and retraction arm for a deeply impacted odontoma**; a technical note [published online ahead of print, 2020 May 13]. *J Stomatol Oral Maxillofac Surg*. 2020;S2468-7855(20)30097-5. doi:10.1016/j.jormas.2020.05.003

TSURUMACHI, T.; HONDA, K. **A new cone beam computerized tomography system for use in endodontic surgery**. International endodontic journal, v. 40, n. 3, p. 224-232, 2007.

YODA, Tetsuya et al. **Multiple macrodonts with odontoma in a mother and son—a variant of Ekman-Westborg-Julin syndrome: Report of a case**. Oral Surgery, Oral Medicine, Oral Pathology, Oral Radiology, and Endodontology, v. 85, n. 3, p. 301-303, 1998.

## ÍNDICE REMISSIVO

### A

Acesso à Informação 86, 202

Antibioticoprofilaxia 246, 250

Articulação Temporomandibular 98, 99

Assistência 47, 50, 59, 60, 61, 68, 70, 78, 160, 186, 203, 204, 210, 214, 227, 229, 231, 233, 236, 243, 272, 288

Atendimento Cirúrgico 114, 115

### C

Clínicas 16, 17, 18, 22, 44, 46, 47, 48, 49, 50, 51, 65, 66, 69, 70, 90, 101, 116, 121, 134, 160, 163, 174, 177, 207, 229, 232, 235, 261, 277, 278

Comunicação em Saúde 202

Contenção de Riscos 36, 46

Controle 18, 20, 22, 33, 34, 42, 51, 53, 54, 55, 56, 57, 61, 63, 65, 68, 69, 70, 141, 142, 143, 146, 150, 159, 160, 170, 181, 192, 199, 200, 204, 206, 215, 227, 232, 233, 236, 241, 243, 246, 250, 272, 279, 285

### D

Desordem Temporomandibular 103, 112

Doença Periodontal 155, 202, 203, 204, 205, 206, 207, 208, 211, 213, 278, 285, 286

### E

Educação de Pós-Graduação 115

Endocardite Bacteriana 246, 247, 248, 250

Estomatologia 139, 169, 295

Ética 46, 47, 48, 49, 51, 52, 53, 54, 62, 71, 92, 139, 193, 203, 266, 280

### G

Grupos Minoritários 287, 289

### I

Índice 11, 14, 22, 103, 105, 106, 107, 112, 126, 141, 145, 216, 231, 241, 246, 247, 263, 264, 266, 267, 268, 270, 271, 272, 273

### M

Manifestações Orais 152, 154, 155, 156

Mucosite 154, 156, 157, 158, 159, 161, 163, 165, 166, 169, 176, 177, 178, 182, 184, 185,

190, 191, 192, 196, 197, 200, 201

## O

Odontologia 11, 12, 18, 19, 20, 35, 37, 38, 43, 44, 46, 47, 48, 49, 52, 53, 54, 55, 56, 57, 59, 61, 63, 65, 66, 67, 69, 70, 75, 77, 78, 79, 80, 93, 98, 102, 106, 112, 115, 116, 119, 120, 127, 128, 129, 130, 132, 134, 146, 152, 154, 161, 162, 163, 164, 184, 192, 193, 201, 205, 209, 214, 222, 223, 226, 246, 250, 251, 258, 261, 273, 274, 275, 279, 285, 286, 295

Odontopediatria 18, 68, 69, 70, 75, 78, 79, 163, 223, 285

## P

Perfil de Saúde 68

Periodontite 202, 204, 206, 207, 208, 221

Pessoas com Deficiências 68

Pneumonia Nosocomial 202, 203, 210, 243

Prevenção 42, 53, 56, 57, 59, 61, 63, 65, 67, 69, 74, 84, 90, 91, 93, 154, 155, 157, 158, 159, 163, 175, 178, 181, 182, 183, 184, 185, 186, 190, 192, 198, 199, 200, 201, 202, 203, 204, 205, 207, 221, 222, 226, 227, 228, 229, 232, 233, 234, 235, 236, 239, 240, 243, 244, 246, 248, 250, 251, 254, 270, 277, 279, 281, 285, 286, 294

Procedimentos Cirúrgicos Bucais 115

Promoção da Saúde 42, 159, 287, 289

Prótese Dentária 57, 103, 255, 291, 295

## Q

Qualidade de Vida 98, 99, 102, 103, 104, 112, 115, 117, 118, 152, 154, 155, 156, 157, 158, 160, 163, 170, 174, 175, 176, 178, 181, 197, 205, 217, 219, 222, 224, 255, 279, 288

Quimioterapia 154, 170

## R

Radioterapia 152, 155, 160, 168, 169, 170, 171, 173, 174, 175, 176, 178, 179, 180, 181, 182, 183, 184, 185, 186, 187, 189, 190, 191, 192, 193, 194, 195, 196, 197, 198, 199, 201, 215, 220

## S

Saúde Bucal 47, 55, 56, 57, 58, 59, 60, 61, 63, 65, 66, 68, 69, 71, 72, 74, 75, 77, 78, 79, 80, 160, 161, 181, 205, 210, 211, 217, 219, 221, 222, 223, 244, 250, 253, 254, 258, 259, 260, 261, 263, 264, 265, 272, 273, 275, 277, 279, 280, 282, 283, 284, 285, 286, 287, 289, 291, 292, 293, 294

## T

Transtornos 70, 80, 98, 113



Tratamento Oncológico 152, 154, 155, 156, 170, 186, 210

## V

Ventilação Mecânica 202, 203, 211, 226, 227, 228, 229, 230, 231, 232, 233, 235, 237, 238, 239, 242, 243, 244

# Ações que Ampliam o Acesso e a Qualidade na **Atenção Odontológica**

[www.atenaeditora.com.br](http://www.atenaeditora.com.br) 

[contato@atenaeditora.com.br](mailto:contato@atenaeditora.com.br) 

[@atenaeditora](https://www.instagram.com/atenaeditora) 

[www.facebook.com/atenaeditora.com.br](https://www.facebook.com/atenaeditora.com.br) 

# Ações que Ampliam o Acesso e a Qualidade na **Atenção Odontológica**

[www.atenaeditora.com.br](http://www.atenaeditora.com.br) 

[contato@atenaeditora.com.br](mailto:contato@atenaeditora.com.br) 

[@atenaeditora](https://www.instagram.com/atenaeditora) 

[www.facebook.com/atenaeditora.com.br](https://www.facebook.com/atenaeditora.com.br) 