



CONHECIMENTOS E DESENVOLVIMENTO DE PESQUISAS NAS CIÊNCIAS DA SAÚDE

5

Edson da Silva
(Organizador)



CONHECIMENTOS E DESENVOLVIMENTO DE PESQUISAS NAS CIÊNCIAS DA SAÚDE

5

Edson da Silva
(Organizador)

Editora Chefe
Profª Drª Antonella Carvalho de Oliveira

Assistentes Editoriais

Natalia Oliveira

Bruno Oliveira

Flávia Roberta Barão

Bibliotecária

Janaina Ramos

Projeto Gráfico e Diagramação

Natália Sandrini de Azevedo

Camila Alves de Cremo

Luiza Alves Batista

Maria Alice Pinheiro

Imagens da Capa

Shutterstock

Edição de Arte

Luiza Alves Batista

Revisão

Os Autores

2020 by Atena Editora

Copyright © Atena Editora

Copyright do Texto © 2020 Os autores

Copyright da Edição © 2020 Atena Editora

Direitos para esta edição cedidos à Atena Editora pelos autores.



Todo o conteúdo deste livro está licenciado sob uma Licença de Atribuição *Creative Commons*. Atribuição-Não-Comercial- NãoDerivativos 4.0 Internacional (CC BY-NC-ND 4.0).

O conteúdo dos artigos e seus dados em sua forma, correção e confiabilidade são de responsabilidade exclusiva dos autores, inclusive não representam necessariamente a posição oficial da Atena Editora. Permitido o *download* da obra e o compartilhamento desde que sejam atribuídos créditos aos autores, mas sem a possibilidade de alterá-la de nenhuma forma ou utilizá-la para fins comerciais.

Todos os manuscritos foram previamente submetidos à avaliação cega pelos pares, membros do Conselho Editorial desta Editora, tendo sido aprovados para a publicação.

A Atena Editora é comprometida em garantir a integridade editorial em todas as etapas do processo de publicação. Situações suspeitas de má conduta científica serão investigadas sob o mais alto padrão de rigor acadêmico e ético.

Conselho Editorial

Ciências Humanas e Sociais Aplicadas

Prof. Dr. Alexandre Jose Schumacher – Instituto Federal de Educação, Ciência e Tecnologia do Paraná

Prof. Dr. Américo Junior Nunes da Silva – Universidade do Estado da Bahia

Prof. Dr. Antonio Carlos Frasson – Universidade Tecnológica Federal do Paraná

Prof. Dr. Antonio Gasparetto Júnior – Instituto Federal do Sudeste de Minas Gerais

Prof. Dr. Antonio Isidro-Filho – Universidade de Brasília

Prof. Dr. Carlos Antonio de Souza Moraes – Universidade Federal Fluminense
Profª Drª Cristina Gaio – Universidade de Lisboa
Prof. Dr. Daniel Richard Sant’Ana – Universidade de Brasília
Prof. Dr. Deyvison de Lima Oliveira – Universidade Federal de Rondônia
Profª Drª Dilma Antunes Silva – Universidade Federal de São Paulo
Prof. Dr. Edvaldo Antunes de Farias – Universidade Estácio de Sá
Prof. Dr. Elson Ferreira Costa – Universidade do Estado do Pará
Prof. Dr. Eloi Martins Senhora – Universidade Federal de Roraima
Prof. Dr. Gustavo Henrique Cepolini Ferreira – Universidade Estadual de Montes Claros
Profª Drª Ivone Goulart Lopes – Istituto Internazionele delle Figlie de Maria Ausiliatrice
Prof. Dr. Jadson Correia de Oliveira – Universidade Católica do Salvador
Prof. Dr. Julio Candido de Meirelles Junior – Universidade Federal Fluminense
Profª Drª Lina Maria Gonçalves – Universidade Federal do Tocantins
Prof. Dr. Luis Ricardo Fernandes da Costa – Universidade Estadual de Montes Claros
Profª Drª Natiéli Piovesan – Instituto Federal do Rio Grande do Norte
Prof. Dr. Marcelo Pereira da Silva – Pontifícia Universidade Católica de Campinas
Profª Drª Maria Luzia da Silva Santana – Universidade Federal de Mato Grosso do Sul
Profª Drª Paola Andressa Scortegagna – Universidade Estadual de Ponta Grossa
Profª Drª Rita de Cássia da Silva Oliveira – Universidade Estadual de Ponta Grossa
Prof. Dr. Rui Maia Diamantino – Universidade Salvador
Prof. Dr. Urandi João Rodrigues Junior – Universidade Federal do Oeste do Pará
Profª Drª Vanessa Bordin Viera – Universidade Federal de Campina Grande
Prof. Dr. William Cleber Domingues Silva – Universidade Federal Rural do Rio de Janeiro
Prof. Dr. Willian Douglas Guilherme – Universidade Federal do Tocantins

Ciências Agrárias e Multidisciplinar

Prof. Dr. Alexandre Igor Azevedo Pereira – Instituto Federal Goiano
Profª Drª Carla Cristina Bauermann Brasil – Universidade Federal de Santa Maria
Prof. Dr. Antonio Pasqualetto – Pontifícia Universidade Católica de Goiás
Prof. Dr. Cleberton Correia Santos – Universidade Federal da Grande Dourados
Profª Drª Daiane Garabeli Trojan – Universidade Norte do Paraná
Profª Drª Diocléa Almeida Seabra Silva – Universidade Federal Rural da Amazônia
Prof. Dr. Écio Souza Diniz – Universidade Federal de Viçosa
Prof. Dr. Fábio Steiner – Universidade Estadual de Mato Grosso do Sul
Prof. Dr. Fágner Cavalcante Patrocínio dos Santos – Universidade Federal do Ceará
Profª Drª Girlene Santos de Souza – Universidade Federal do Recôncavo da Bahia
Prof. Dr. Jael Soares Batista – Universidade Federal Rural do Semi-Árido
Prof. Dr. Júlio César Ribeiro – Universidade Federal Rural do Rio de Janeiro
Profª Drª Lina Raquel Santos Araújo – Universidade Estadual do Ceará
Prof. Dr. Pedro Manuel Villa – Universidade Federal de Viçosa
Profª Drª Raissa Rachel Salustriano da Silva Matos – Universidade Federal do Maranhão
Prof. Dr. Ronilson Freitas de Souza – Universidade do Estado do Pará
Profª Drª Talita de Santos Matos – Universidade Federal Rural do Rio de Janeiro
Prof. Dr. Tiago da Silva Teófilo – Universidade Federal Rural do Semi-Árido
Prof. Dr. Valdemar Antonio Paffaro Junior – Universidade Federal de Alfenas

Ciências Biológicas e da Saúde

Prof. Dr. André Ribeiro da Silva – Universidade de Brasília
Prof^ª Dr^ª Anelise Levay Murari – Universidade Federal de Pelotas
Prof. Dr. Benedito Rodrigues da Silva Neto – Universidade Federal de Goiás
Prof^ª Dr^ª Débora Luana Ribeiro Pessoa – Universidade Federal do Maranhão
Prof. Dr. Douglas Siqueira de Almeida Chaves -Universidade Federal Rural do Rio de Janeiro
Prof. Dr. Edson da Silva – Universidade Federal dos Vales do Jequitinhonha e Mucuri
Prof^ª Dr^ª Eleuza Rodrigues Machado – Faculdade Anhanguera de Brasília
Prof^ª Dr^ª Elane Schwinden Prudêncio – Universidade Federal de Santa Catarina
Prof^ª Dr^ª Eysler Gonçalves Maia Brasil – Universidade da Integração Internacional da Lusofonia Afro-Brasileira
Prof. Dr. Ferlando Lima Santos – Universidade Federal do Recôncavo da Bahia
Prof^ª Dr^ª Gabriela Vieira do Amaral – Universidade de Vassouras
Prof. Dr. Gianfábio Pimentel Franco – Universidade Federal de Santa Maria
Prof. Dr. Helio Franklin Rodrigues de Almeida – Universidade Federal de Rondônia
Prof^ª Dr^ª Iara Lúcia Tescarollo – Universidade São Francisco
Prof. Dr. Igor Luiz Vieira de Lima Santos – Universidade Federal de Campina Grande
Prof. Dr. Jefferson Thiago Souza – Universidade Estadual do Ceará
Prof. Dr. Jesus Rodrigues Lemos – Universidade Federal do Piauí
Prof. Dr. Jônatas de França Barros – Universidade Federal do Rio Grande do Norte
Prof. Dr. José Max Barbosa de Oliveira Junior – Universidade Federal do Oeste do Pará
Prof. Dr. Luís Paulo Souza e Souza – Universidade Federal do Amazonas
Prof^ª Dr^ª Magnólia de Araújo Campos – Universidade Federal de Campina Grande
Prof. Dr. Marcus Fernando da Silva Praxedes – Universidade Federal do Recôncavo da Bahia
Prof^ª Dr^ª Maria Tatiane Gonçalves Sá – Universidade do Estado do Pará
Prof^ª Dr^ª Mylena Andréa Oliveira Torres – Universidade Ceuma
Prof^ª Dr^ª Natiéli Piovesan – Instituto Federaci do Rio Grande do Norte
Prof. Dr. Paulo Inada – Universidade Estadual de Maringá
Prof. Dr. Rafael Henrique Silva – Hospital Universitário da Universidade Federal da Grande Dourados
Prof^ª Dr^ª Regiane Luz Carvalho – Centro Universitário das Faculdades Associadas de Ensino
Prof^ª Dr^ª Renata Mendes de Freitas – Universidade Federal de Juiz de Fora
Prof^ª Dr^ª Vanessa Lima Gonçalves – Universidade Estadual de Ponta Grossa
Prof^ª Dr^ª Vanessa Bordin Viera – Universidade Federal de Campina Grande

Ciências Exatas e da Terra e Engenharias

Prof. Dr. Adélio Alcino Sampaio Castro Machado – Universidade do Porto
Prof. Dr. Carlos Eduardo Sanches de Andrade – Universidade Federal de Goiás
Prof^ª Dr^ª Carmen Lúcia Voigt – Universidade Norte do Paraná
Prof. Dr. Douglas Gonçalves da Silva – Universidade Estadual do Sudoeste da Bahia
Prof. Dr. Eloi Rufato Junior – Universidade Tecnológica Federal do Paraná
Prof^ª Dr^ª Érica de Melo Azevedo – Instituto Federal do Rio de Janeiro
Prof. Dr. Fabrício Menezes Ramos – Instituto Federal do Pará
Prof^ª Dr^ª Jéssica Verger Nardeli – Universidade Estadual Paulista Júlio de Mesquita Filho
Prof. Dr. Juliano Carlo Rufino de Freitas – Universidade Federal de Campina Grande
Prof^ª Dr^ª Luciana do Nascimento Mendes – Instituto Federal de Educação, Ciência e Tecnologia do Rio Grande do Norte

Prof. Dr. Marcelo Marques – Universidade Estadual de Maringá
Profª Drª Neiva Maria de Almeida – Universidade Federal da Paraíba
Profª Drª Natiéli Piovesan – Instituto Federal do Rio Grande do Norte
Profª Drª Priscila Tessmer Scaglioni – Universidade Federal de Pelotas
Prof. Dr. Takeshy Tachizawa – Faculdade de Campo Limpo Paulista

Linguística, Letras e Artes

Profª Drª Adriana Demite Stephani – Universidade Federal do Tocantins
Profª Drª Angeli Rose do Nascimento – Universidade Federal do Estado do Rio de Janeiro
Profª Drª Carolina Fernandes da Silva Mandaji – Universidade Tecnológica Federal do Paraná
Profª Drª Denise Rocha – Universidade Federal do Ceará
Prof. Dr. Fabiano Tadeu Grazioli – Universidade Regional Integrada do Alto Uruguai e das Missões
Prof. Dr. Gilmei Fleck – Universidade Estadual do Oeste do Paraná
Profª Drª Keyla Christina Almeida Portela – Instituto Federal de Educação, Ciência e Tecnologia do Paraná
Profª Drª Miranilde Oliveira Neves – Instituto de Educação, Ciência e Tecnologia do Pará
Profª Drª Sandra Regina Gardacho Pietrobon – Universidade Estadual do Centro-Oeste
Profª Drª Sheila Marta Carregosa Rocha – Universidade do Estado da Bahia

Conselho Técnico Científico

Prof. Me. Abrãao Carvalho Nogueira – Universidade Federal do Espírito Santo
Prof. Me. Adalberto Zorzo – Centro Estadual de Educação Tecnológica Paula Souza
Prof. Me. Adalto Moreira Braz – Universidade Federal de Goiás
Prof. Dr. Adaylson Wagner Sousa de Vasconcelos – Ordem dos Advogados do Brasil/Seccional Paraíba
Prof. Dr. Adilson Tadeu Basquerote Silva – Universidade para o Desenvolvimento do Alto Vale do Itajaí
Prof. Me. Alexsandro Teixeira Ribeiro – Centro Universitário Internacional
Prof. Me. André Flávio Gonçalves Silva – Universidade Federal do Maranhão
Profª Ma. Andréa Cristina Marques de Araújo – Universidade Fernando Pessoa
Profª Drª Andreza Lopes – Instituto de Pesquisa e Desenvolvimento Acadêmico
Profª Drª Andrezza Miguel da Silva – Faculdade da Amazônia
Profª Ma. Anelisa Mota Gregoleti – Universidade Estadual de Maringá
Profª Ma. Anne Karynne da Silva Barbosa – Universidade Federal do Maranhão
Prof. Dr. Antonio Hot Pereira de Faria – Polícia Militar de Minas Gerais
Prof. Me. Armando Dias Duarte – Universidade Federal de Pernambuco
Profª Ma. Bianca Camargo Martins – UniCesumar
Profª Ma. Carolina Shimomura Nanya – Universidade Federal de São Carlos
Prof. Me. Carlos Antônio dos Santos – Universidade Federal Rural do Rio de Janeiro
Prof. Ma. Cláudia de Araújo Marques – Faculdade de Música do Espírito Santo
Profª Drª Cláudia Taís Siqueira Cagliari – Centro Universitário Dinâmica das Cataratas
Prof. Me. Clécio Danilo Dias da Silva – Universidade Federal do Rio Grande do Norte
Prof. Me. Daniel da Silva Miranda – Universidade Federal do Pará
Profª Ma. Daniela da Silva Rodrigues – Universidade de Brasília
Profª Ma. Daniela Remião de Macedo – Universidade de Lisboa
Profª Ma. Dayane de Melo Barros – Universidade Federal de Pernambuco

Prof. Me. Douglas Santos Mezacas – Universidade Estadual de Goiás
Prof. Me. Edevaldo de Castro Monteiro – Embrapa Agrobiologia
Prof. Me. Eduardo Gomes de Oliveira – Faculdades Unificadas Doctum de Cataguases
Prof. Me. Eduardo Henrique Ferreira – Faculdade Pitágoras de Londrina
Prof. Dr. Edwaldo Costa – Marinha do Brasil
Prof. Me. Eliel Constantino da Silva – Universidade Estadual Paulista Júlio de Mesquita
Prof. Me. Ernane Rosa Martins – Instituto Federal de Educação, Ciência e Tecnologia de Goiás
Prof. Me. Euvaldo de Sousa Costa Junior – Prefeitura Municipal de São João do Piauí
Profª Ma. Fabiana Coelho Couto Rocha Corrêa – Centro Universitário Estácio Juiz de Fora
Prof. Me. Felipe da Costa Negrão – Universidade Federal do Amazonas
Profª Drª Germana Ponce de Leon Ramírez – Centro Universitário Adventista de São Paulo
Prof. Me. Gevair Campos – Instituto Mineiro de Agropecuária
Prof. Me. Givanildo de Oliveira Santos – Secretaria da Educação de Goiás
Prof. Dr. Guilherme Renato Gomes – Universidade Norte do Paraná
Prof. Me. Gustavo Krahl – Universidade do Oeste de Santa Catarina
Prof. Me. Helton Rangel Coutinho Junior – Tribunal de Justiça do Estado do Rio de Janeiro
Profª Ma. Isabelle Cerqueira Sousa – Universidade de Fortaleza
Profª Ma. Jaqueline Oliveira Rezende – Universidade Federal de Uberlândia
Prof. Me. Javier Antonio Alborno – University of Miami and Miami Dade College
Prof. Me. Jhonatan da Silva Lima – Universidade Federal do Pará
Prof. Dr. José Carlos da Silva Mendes – Instituto de Psicologia Cognitiva, Desenvolvimento Humano e Social
Prof. Me. Jose Elyton Batista dos Santos – Universidade Federal de Sergipe
Prof. Me. José Luiz Leonardo de Araujo Pimenta – Instituto Nacional de Investigación Agropecuaria Uruguay
Prof. Me. José Messias Ribeiro Júnior – Instituto Federal de Educação Tecnológica de Pernambuco
Profª Drª Juliana Santana de Curcio – Universidade Federal de Goiás
Profª Ma. Juliana Thaisa Rodrigues Pacheco – Universidade Estadual de Ponta Grossa
Profª Drª Kamilly Souza do Vale – Núcleo de Pesquisas Fenomenológicas/UFPA
Prof. Dr. Kárpio Márcio de Siqueira – Universidade do Estado da Bahia
Profª Drª Karina de Araújo Dias – Prefeitura Municipal de Florianópolis
Prof. Dr. Lázaro Castro Silva Nascimento – Laboratório de Fenomenologia & Subjetividade/UFPR
Prof. Me. Leonardo Tullio – Universidade Estadual de Ponta Grossa
Profª Ma. Lillian Coelho de Freitas – Instituto Federal do Pará
Profª Ma. Liliani Aparecida Sereno Fontes de Medeiros – Consórcio CEDERJ
Profª Drª Lívia do Carmo Silva – Universidade Federal de Goiás
Prof. Dr. Lucio Marques Vieira Souza – Secretaria de Estado da Educação, do Esporte e da Cultura de Sergipe
Prof. Me. Luis Henrique Almeida Castro – Universidade Federal da Grande Dourados
Prof. Dr. Luan Vinicius Bernardelli – Universidade Estadual do Paraná
Prof. Dr. Michel da Costa – Universidade Metropolitana de Santos
Prof. Dr. Marcelo Máximo Purificação – Fundação Integrada Municipal de Ensino Superior

Prof. Me. Marcos Aurelio Alves e Silva – Instituto Federal de Educação, Ciência e Tecnologia de São Paulo

Profª Ma. Maria Elanny Damasceno Silva – Universidade Federal do Ceará

Profª Ma. Marileila Marques Toledo – Universidade Federal dos Vales do Jequitinhonha e Mucuri

Prof. Me. Ricardo Sérgio da Silva – Universidade Federal de Pernambuco

Profª Ma. Renata Luciane Polsaque Young Blood – UniSecal

Prof. Me. Robson Lucas Soares da Silva – Universidade Federal da Paraíba

Prof. Me. Sebastião André Barbosa Junior – Universidade Federal Rural de Pernambuco

Profª Ma. Silene Ribeiro Miranda Barbosa – Consultoria Brasileira de Ensino, Pesquisa e Extensão

Profª Ma. Solange Aparecida de Souza Monteiro – Instituto Federal de São Paulo

Prof. Me. Tallys Newton Fernandes de Matos – Faculdade Regional Jaguaribana

Profª Ma. Thatianny Jasmine Castro Martins de Carvalho – Universidade Federal do Piauí

Prof. Me. Tiago Silvio Dedoné – Colégio ECEL Positivo

Prof. Dr. Welleson Feitosa Gazel – Universidade Paulista

Editora Chefe: Profª Drª Antonella Carvalho de Oliveira

Bibliotecária: Janaina Ramos

Diagramação: Maria Alice Pinheiro

Correção: Mariane Aparecida Freitas

Edição de Arte: Luiza Alves Batista

Revisão: Os Autores

Organizadores: ou Autores: Edson da Silva

Dados Internacionais de Catalogação na Publicação (CIP)

C749 Conhecimentos e desenvolvimento de pesquisas nas ciências da saúde 5 / Organizador Edson da Silva. - Ponta Grossa - PR: Atena, 2020.

Formato: PDF

Requisitos de sistema: Adobe Acrobat Reader

Modo de acesso: World Wide Web

Inclui bibliografia

ISBN 978-65-5706-575-4

DOI 10.22533/at.ed.754202411

1. Saúde. 2. Pesquisa. 3. Conhecimento. I. Silva, Edson da (Organizador). II. Título.

CDD 613

Elaborado por Bibliotecária Janaina Ramos – CRB-8/9166

Atena Editora

Ponta Grossa – Paraná – Brasil

Telefone: +55 (42) 3323-5493

www.atenaeditora.com.br

contato@atenaeditora.com.br

DECLARAÇÃO DOS AUTORES

Os autores desta obra: 1. Atestam não possuir qualquer interesse comercial que constitua um conflito de interesses em relação ao artigo científico publicado; 2. Declaram que participaram ativamente da construção dos respectivos manuscritos, preferencialmente na: a) Concepção do estudo, e/ou aquisição de dados, e/ou análise e interpretação de dados; b) Elaboração do artigo ou revisão com vistas a tornar o material intelectualmente relevante; c) Aprovação final do manuscrito para submissão.; 3. Certificam que os artigos científicos publicados estão completamente isentos de dados e/ou resultados fraudulentos.

APRESENTAÇÃO

A coleção “Conhecimentos e Desenvolvimento de Pesquisas nas Ciências da Saúde” é uma obra com foco na análise científica e foi desenvolvida por autores de diversos ramos da saúde. A obra foi estruturada com 127 capítulos e organizada em cinco volumes.

Cada e-book foi organizado de modo a permitir que a leitura seja conduzida de forma independente e com destaque no que seja relevante para você que é nosso leitor.

Com 29 capítulos, o volume 5 reúne autores de diferentes instituições que abordam trabalhos de pesquisas, relatos de experiências, ensaios teóricos e revisões da literatura. Neste volume você encontra atualidades em diversas áreas da saúde.

Deste modo, a coleção Conhecimentos e Desenvolvimento de Pesquisas nas Ciências da Saúde apresenta trabalhos científicos baseados nos resultados obtidos por pesquisadores, profissionais e acadêmicos de diversos cursos da área. Espero que as experiências compartilhadas neste volume contribuam para o seu aprimoramento nas temáticas discutidas pelos autores.

Edson da Silva

SUMÁRIO

CAPÍTULO 1..... 1

A CONSTRUÇÃO DE UMA LIGA ACADÊMICA MULTIDISCIPLINAR EM CARDIOLOGIA

Laura Samille Lopes Meneses
Tamires de Nazaré Soares
Júlia Hilda Lisboa Vasconcelos
Milene Gouvêa Tyll
Regiana Loureiro Medeiros
Amanda Sthefpanie Ferreira Dantas
Camila Evelyn de Sousa Brito
Isabela Letícia Rosa dos Santos
Judney Jadson Moraes Ferreira

DOI 10.22533/at.ed.7542024111

CAPÍTULO 2..... 9

DISFAGIA E QUALIDADE DE VIDA EM PACIENTES SOBREVIVENTES DE CÂNCER DE CABEÇA E PESCOÇO TRATADOS COM RADIOTERAPIA

Kamille Giovanna Gomes Henriques
Laís Fábila de Souza Oliveira
Maria Tatiane Pereira dos Santos
Gabriela Barbieri Ortigara
Laura Izabel Lampert Bonzanini
Riéli Elis Schulz
Eloisa Barbieri Soldera
Kívia Linhares Ferrazzo

DOI 10.22533/at.ed.7542024112

CAPÍTULO 3..... 18

PRINCIPAIS CARACTERÍSTICAS DO ELETROCARDIOGRAMA NORMAL

Ana Paula Peixoto do Nascimento
Maria Eduarda Azevedo Botaro
Pedro Henrique D'avila Costa Ribeiro
Gisele Aparecida Fófano
Gustavo Mendes Souza Queiroz
Tháís Ruela Martins
Laryssa Mara Vieira Moreira
Carolina Maffia Vaz de Mello
Thamara Carolina Lobo Aves
Yasmin Soares Maciel
Igor Felipe Vieira Moreira

DOI 10.22533/at.ed.7542024113

CAPÍTULO 4..... 31

INAPTIBILIDADE SOROLÓGICA EM BOLSAS DE SANGUE NO BRASIL

Victor Brito Dantas Martins
Cynthia Karolina Rodrigues do Nascimento

Melissa Macedo Santos
Beatriz Ferreira Melo
Patrícia Maria Costa Oliveira
Karen Neisman Rodríguez Ayala
Humbelina Alves da Silva
Maria Luisa Lima Barreto do Nascimento
Mayara Stefanni de Lacerda Bezerra
Raíssa Silva Bacelar de Andrade
Anderson Fontenele Vieira
Valécia Natalia Carvalho da Silva

DOI 10.22533/at.ed.7542024114

CAPÍTULO 5..... 46

A PROMOÇÃO DA AUTONOMIA PÓS ENFARTE AGUDO DO MIOCÁRDIO: PROJETO DE INTERVENÇÃO COM PROFISSIONAIS DE SAÚDE BASEADO NA UTILIZAÇÃO DE UM *SERIOUS GAME*

Ana Paula Morais de Carvalho Macedo
João Manuel Pimentel Cainé
Lisa Alves Gomes
Rui Pedro Gomes Pereira

DOI 10.22533/at.ed.7542024115

CAPÍTULO 6..... 57

ABORDAGEM DIAGNÓSTICA E TERAPÊUTICA DA INSUFICIÊNCIA CARDÍACA CRÔNICA: REVISÃO DE LITERATURA

Humberto de Sousa Pires Filho
Luiz Henrique Ribeiro Motta
Marcos Filipe Chaparoni de Freitas Silva
Isadora Vieira de Sousa
Antônio Taciano Matias Filho
Antônio Luciano Batista de Lucena Filho
Paula Cintra Dantas
Marcelo Vinicius Santos Moura
Lucas Zampronha Correia
Vitor Rodrigues Guimarães
Frank Mendes Morais Júnior
Luan Teixeira Rodrigues da Cunha

DOI 10.22533/at.ed.7542024116

CAPÍTULO 7..... 72

DIVERTICULITE AGUDA E POSSÍVEIS COMPLICAÇÕES, UM RELATO DE CASO

Isadora Viana Veiga
Brenda Tolentino Costa do Carmo
Larissa Gomes Espinosa
Natália Rabelo Gonzaga
Thiziane de Oliveira Palácio
Jéssica Ivana Dias da Silva
Kátia Gomes Peixoto

Jackeline Ribeiro Oliveira Guidoux

DOI 10.22533/at.ed.7542024117

CAPÍTULO 8..... 78

AVALIAÇÃO DOS EFEITOS DA BROMELÁINA NO FÍGADO DE RATAS COM PERIODONTITE CRÔNICA INDUZIDA POR LIGADURA

Victor Brito Dantas Martins
Larissa dos Santos Pessoa
Karen Neisman Rodríguez Ayala
Humbelina Alves da Silva
Vinícius da Silva Caetano
André dos Santos Carvalho
Maria Luisa Lima Barreto do Nascimento
Joaquina dos Santos Carvalho
Ayane Araújo Rodrigues
Raíssa Silva Bacelar de Andrade
Felipe Rodolfo Pereira da Silva
Daniel Fernando Pereira Vasconcelos

DOI 10.22533/at.ed.7542024118

CAPÍTULO 9..... 84

PERFIL DAS DOENÇAS GLOMERULARES NOS ÚLTIMOS 10 ANOS EM SERVIÇO DE REFERÊNCIA NO ESTADO DO CEARÁ

Marcelo Feitosa Verissimo
Jhander James Peixoto Maciel
Joao Victor França de Sousa
Allysson Wosley de Sousa Lima
Helerson de Araújo Leite
Joao Martins Rodrigues Neto
Antonio Higor Marques Aragão
Leticia Aguiar Fonseca
Jose Nozinho Martins Oliveira
Ada Cordeiro de Farias
Cíntia Fernandes Rodrigues Maia
Paula Frassinetti Castelo Branco Camurça Fernandes

DOI 10.22533/at.ed.7542024119

CAPÍTULO 10..... 92

MANEJO DO PACIENTE COM HEMATOMA SUBDURAL CRÔNICO

Mariana Pereira Barbosa Silva
Viviane Rodrigues Coelho
Victor Guilherme Pereira da Silva Marques
Joyce Rayane Leite
Nathália Menezes Dias
Nayara Susanne Silveira
Thalia Albuquerque Bezerra
Thierry Wesley de Albuquerque Aguiar
Bruno Abilio da Silva Machado

Viviane dos Santos Melo
Guíllia Rivele Souza Fagundes
Carla Patrícia Moreira Falcão

DOI 10.22533/at.ed.75420241110

CAPÍTULO 11 99

ACOMPANHAMENTO NUTRICIONAL DE PACIENTE COM ERISPELA E DOENÇA RENAL CRÔNICA ADMITIDO EM UM HOSPITAL DA REGIÃO NORTE DO CEARÁ

Mauricyanne Sales Teixeira
Maria Leilah Monte Coelho Lourenço
Larissa Leite Castro
Anael Queirós Silva Barros
Francisca Emanuelle Sales Eugênio Bezerra
Edrine Vasconcelos Farias Magalhães
Katharyna Khauane Brandão Ripardo
Germana Greicy de Vasconcelos

DOI 10.22533/at.ed.75420241111

CAPÍTULO 12 109

REPRESENTAÇÕES SOCIAIS NA ENFERMAGEM: UMA INVESTIGAÇÃO SOBRE A UROLITÍASE E OS CUIDADOS PALIATIVOS

Alexsandra Aparecida Bernaski Ozima
Débora de Lima Costa
Edina Maria da Silva
Franciele Aparecida Geraldo Ribeiro karas
Gesica Flávia da Silva
Izabel Taynara Valeski Bonfim
Nayara Beatriz dos Santos
Pedro Gabriel dos Santos
Edson Ribeiro de Britto de Almeida Junior

DOI 10.22533/at.ed.75420241112

CAPÍTULO 13 122

OTOSCLEROSE

Renata Gomes Cruz Silva
Andreza Dias de Souza Parente
Ilana Frota Pontes Canuto

DOI 10.22533/at.ed.75420241113

CAPÍTULO 14 131

O EXAME DO FREQUENCY FOLLOWING RESPONSE EM CRIANÇAS COM DIFICULDADE DE APRENDIZAGEM

Jéssica Dayane da Silva
Laís Cristine Delgado da Hora
Mônyka Ferreira Borges Rocha
Diana Babini Lapa de Albuquerque Britto
Lilian Ferreira Muniz

DOI 10.22533/at.ed.75420241114

CAPÍTULO 15..... 141

UMA AVALIAÇÃO DA APRENDIZAGEM SOBRE RADIOPROTEÇÃO APÓS O ACIDENTE DE GOIÂNIA

Luis Carlos Jansen

Fernando Barcellos Razuck

DOI 10.22533/at.ed.75420241115

CAPÍTULO 16..... 151

INIBIDORES SELETIVOS DA RECAPTAÇÃO DE SEROTONINA: FARMACOLOGIA, ADMINISTRAÇÃO E EFEITOS ADVERSOS NA FARMACOTERAPIA DO TRANSTORNO DA DEPRESSÃO MAIOR

José Willyan Firmino Nunes

Antônia Amanda Cardoso de Almeida

Paulo Michel Pinheiro Ferreira

Aníbal de Freitas Santos Júnior

Gleice Rayanne da Silva

Bruno Coêlho Cavalcanti

Felipe Cavalcanti Carneiro da Silva

Hemerson Iury Ferreira Magalhães

José Roberto de Oliveira Ferreira

DOI 10.22533/at.ed.75420241116

CAPÍTULO 17..... 172

ANÁLISE DO USO DE BENZODIAZEPÍNICOS POR ESTUDANTES: UM ESTUDO COMPARATIVO

Giselly de Oliveira Silva

Ana Luíza Xavier Cunha

Moacyr Cunha Filho

Ana Patrícia Siqueira Tavares Falcão

Guilherme Rocha Moreira

Mércia dos Santos Freire

Victor Casimiro Piscoya

Iunaly Sumaia da Costa Ataide Ribeiro

Ladyodeyse da Cunha Silva Santiago

Erivaldo Gumercindo de Souza Neto

DOI 10.22533/at.ed.75420241117

CAPÍTULO 18..... 180

ATENDIMENTO PRÉ-HOSPITALAR AO INDIVÍDUO COM COMPORTAMENTO SUICIDA: UMA REVISÃO INTEGRATIVA

Sabrina Lacerda da Silva

Eglê Rejane Kohlrausch

DOI 10.22533/at.ed.75420241118

CAPÍTULO 19..... 190

ANÁLISE DO CUSTO-EFETIVIDADE DE MEDICAMENTOS ANTIDEPRESSIVOS FORNECIDOS PELA FARMÁCIA MUNICIPAL DE ARAGUARI-MG

Daniel Rodrigues Moreira Corrêa

Elias Antônio Soares Ferreira
Isabela Pimenta Pessôa
Ivana Vieira Cunha
Maria Luiza Nasciutti Mendonça
Herbert Cristian de Souza

DOI 10.22533/at.ed.75420241119

CAPÍTULO 20.....203

EL PROCESO DE APRENDIZAJE Y LOS TIPOS DE MENTE

Laura Elizabeth Cervantes Benavides

DOI 10.22533/at.ed.75420241120

CAPÍTULO 21.....216

PRÁTICAS INTEGRATIVAS E COMPLEMENTARES NO ATENDIMENTO A SAÚDE FÍSICA E MENTAL DOS GRADUANDOS DO CURSO DE MEDICINA (UNESA-JU)

Tereza Claudia de Andrade Camargo

Alice Sampaio Pires

Bianca Silva Faia

Clara de Dios Abad da Costa

Júlia Biajoni Xavier

DOI 10.22533/at.ed.75420241121

CAPÍTULO 22.....232

ATIVIDADE ANTIBACTERIANA DE DIFERENTES PREPARAÇÕES DE PRÓPOLIS VERMELHA

Pedro Mateus José Godoy Aniceto

Jorge Andrés García Suárez

Rodrigo José Nunes Calumby

Yasmin Nascimento de Barros

Davi Porfirio da Silva

Jayane Omena de Oliveira

Laís Nicolly Ribeiro da Silva

Camila França de Lima

Ana Carolina Santana Vieira

Valter Alvino

Rossana Teotônio de Farias Moreira

Larissa Isabela Oliveira de Souza

DOI 10.22533/at.ed.75420241122

CAPÍTULO 23.....243

REIKI NO CUIDADO DE ENFERMAGEM AO RECÉM-NASCIDO EM UNIDADE DE TERAPIA INTENSIVA NEONATAL

Eleine Maestri

Ana Paula da Rosa

Adriana Remião Luzardo

Joice Moreira Schmalfluss

Julia Valeria de Oliveira Vargas Bitencourt

Crhis Netto de Brum

Tassiana Potrich

Willian Lorentz

DOI 10.22533/at.ed.75420241123

CAPÍTULO 24.....255

FITOTERÁPICOS NA ATENÇÃO BÁSICA DE SAÚDE (ABS): ALTERNATIVA TERAPÊUTICA ALIADA À COMUNIDADE

Pedro Henrique de Paula Ramalho Morais

Glauber Carvalho Barbosa Junior

Eduarda Medrado Araújo Borges

Giovana Celestino Gomes

Nadine Cunha Costa

DOI 10.22533/at.ed.75420241124

CAPÍTULO 25.....258

PLANTAS E ERVAS MEDICINAIS: UM ESTUDO EM COMUNIDADES CAIÇARAS DE ILHA-COMPRIDA/SP

Aurélio Moschin

Fagner Evangelista Severo

Maria Cristina Pereira Matos

DOI 10.22533/at.ed.75420241125

CAPÍTULO 26.....263

ATIVIDADE ANTIMICROBIANA DE EXTRATOS NATURAIS E ELIXIRES COMERCIAIS EM PATOGÊNOS ORAIS: ESTUDO “IN VITRO”

Maria José Alves

Marta Sofia Rodrigues Pereira

Sara Cristina Fraga

Isabel Cristina Ferreira

Maria Inês Dias

DOI 10.22533/at.ed.75420241126

CAPÍTULO 27.....274

PREVALÊNCIA DE *STAPHYLOCOCCUS AUREUS* RESISTENTE À METICILINA (MRSA) ISOLADOS DE PACIENTES NA UNIDADE DE TERAPIA INTENSIVA (UTI) DO HOSPITAL UNIVERSITÁRIO DE VASSOURAS

Leandra Duarte Bastos

Saulo Roni Moraes

Carlos Eduardo Cardoso

Maria Cristina Almeida de Souza

DOI 10.22533/at.ed.75420241127

CAPÍTULO 28.....280

ESTRATÉGIAS PARA ACELERAR A CIRCULAÇÃO ECONÔMICA DAS MERCADORIAS E SEUS EFEITOS PATOLÓGICOS SOBRE A SAÚDE DA CLASSE TRABALHADORA

Vanessa Batista de Andrade

DOI 10.22533/at.ed.75420241128

CAPÍTULO 29.....	305
INFLUÊNCIA DE POLIMORFISMOS DE GENES DE RECEPTORES DA VITAMINA D NA POPULAÇÃO NEGRA	
Lyana Feijó Berro	
Vanessa Rosa Retamoso	
Patricia Maurer	
Débora Alejandra Vasquez Rubio	
Lauren Alicia Flores Viera dos Santos	
Vanusa Manfredini	
Jacqueline da Costa Escobar Piccoli	
DOI 10.22533/at.ed.75420241129	
SOBRE O ORGANIZADOR.....	315
ÍNDICE REMISSIVO.....	316

CAPÍTULO 8

AVALIAÇÃO DOS EFEITOS DA BROMELÁINA NO FÍGADO DE RATAS COM PERIODONTITE CRÔNICA INDUZIDA POR LIGADURA

Data de aceite: 01/11/2020

Data de submissão: 04/08/2020

Victor Brito Dantas Martins

Laboratório de Análise e Processamento
Histológico - LAPHIS
Panaíba – PI
<http://lattes.cnpq.br/5082494860012928>

Larissa dos Santos Pessoa

Laboratório de Análise e Processamento
Histológico - LAPHIS
<http://lattes.cnpq.br/4729108409015550>
Panaíba – PI

Karen Neisman Rodríguez Ayala

Laboratório de Análise e Processamento
Histológico - LAPHIS
<http://lattes.cnpq.br/7638609063746229>
Panaíba – PI

Humbelina Alves da Silva

Laboratório de Análise e Processamento
Histológico - LAPHIS
<http://lattes.cnpq.br/3172224570948198>
Parnaíba-PI

Vinícius da Silva Caetano

Laboratório de Análise e Processamento
Histológico - LAPHIS
<http://lattes.cnpq.br/2578180168645456>
Panaíba – PI

André dos Santos Carvalho

Laboratório de Análise e Processamento
Histológico – LAPHIS
<http://lattes.cnpq.br/5393826932221168>
Panaíba – PI

Maria Luisa Lima Barreto do Nascimento

Laboratório de Análise e Processamento
Histológico – LAPHIS
<http://lattes.cnpq.br/9201057192265496>
Parnaíba - PI

Joaquina dos Santos Carvalho

Laboratório de Análise e Processamento
Histológico – LAPHIS
<http://lattes.cnpq.br/8677031479082565>
Panaíba – PI

Ayane Araújo Rodrigues

Laboratório de Análise e Processamento
Histológico - LAPHIS
<http://lattes.cnpq.br/7492370234394722>
Panaíba – PI

Raíssa Silva Bacelar de Andrade

<http://lattes.cnpq.br/6465025638788811>
Laboratório de Análise e Processamento
Histológico - LAPHIS
Panaíba – PI

Felipe Rodolfo Pereira da Silva

Laboratório de Análise e Processamento
Histológico - LAPHIS
<http://lattes.cnpq.br/0605934383049921>
Panaíba – PI

Daniel Fernando Pereira Vasconcelos

Laboratório de Análise e Processamento
Histológico - LAPHIS
Parnaíba – PI
<http://lattes.cnpq.br/0278338074804040>

RESUMO: Avaliações do potencial antioxidante de substâncias derivadas da espécie vegetal

Ananas comosus levou a descoberta de uma enzima promissora conhecida atualmente como Bromelaína, eficaz como agente anti-inflamatório. Diante da ausência de estudos utilizando a Bromelaína no tratamento da periodontite, este trabalho teve como objetivo avaliar os efeitos da Bromelaína sobre o fígado em ratas com periodontite crônica induzida por ligadura. Para isso foram utilizadas 24 ratas (wistar) divididas em três grupos: controle negativo (CN), Grupo com indução da periodontite (P) e grupo com indução da periodontite tratado com 15 mg/Kg de Bromelaína (PB). Após o final de 20 dias de tratamento houve o sacrifício dos animais por overdose de anestésicos e coleta do fígado destinados a dosagem bioquímica (amostras foram congeladas) e análise histológica (amostras mantidas em formol a 10% tamponado neutro) Foram realizadas dosagens bioquímicas de malonaldeído (MDA), e glutathiona (GSH). Diante de todos os parâmetros avaliados a Bromelaína se mostrou eficaz amenizando a esteatose micro vesicular no fígado, aumentando os números de GSH (Glutathiona) e diminuindo os de MDA (Malonaldeído).

PALAVRAS - CHAVE: Efeitos sistêmicos; anti-inflamatório; fígado.

EVALUATION OF THE EFFECTS OF BROMELAIN ON RATS LIVER WITH CHRONIC LIGADURA-INDUCED PERIODONTITIS

ABSTRACT: Assessments of the antioxidant potential of substances derived from the plant species Ananas comosus led to the discovery of a promising enzyme known today as Bromelain, effective as an anti-inflammatory agent. In the absence of studies using Bromelain to treat periodontitis, this study aimed to evaluate the effects of Bromelain on the liver in rats with chronic ligation-induced periodontitis. For this, 24 rats (wistar) were used, divided into three groups: negative control (CN), Group with periodontitis induction (P) and group with periodontitis induction treated with 15 mg / kg of Bromelain (PB). After the end of 20 days of treatment, the animals were sacrificed by anesthetic overdose and liver collection for biochemical measurement (samples were frozen) and histological analysis (samples kept in 10% neutral buffered formaldehyde) Biochemical measurements of malonaldehyde were performed (MDA), and glutathione (GSH). In view of all the parameters evaluated, Bromelain was effective in mitigating micro vesicular steatosis in the liver, increasing the numbers of GSH (Glutathione) and decreasing those of MDA (Malonaldehyde). Key words: Systemic effects; anti-inflammatory; liver.

KEYWORDS: Systemic effects; anti-inflammatory; liver.

INTRODUÇÃO

Estudos vêm relatando o potencial de enzimas proteolíticas derivadas da Bromelaína para fins terapêuticos: Atualmente vem sendo utilizadas como medicamento para o tratamento oral de sistemas inflamatórios (MAURER, 2001). O “gatilho” inicial para desenvolvimento da inflamação é a presença de bactérias periodontopatogênicas acumuladas no sulco subgingival (NAIFF et al., 2012). A periodontite severa generalizada pode ser diagnosticada em cerca de 5% a 20% de qualquer população, enquanto a periodontite leve a moderada afeta a maioria dos indivíduos adultos (BURT, 2005).

O fígado é o maior órgão do corpo humano, pesa cerca de 1.400 a 1.600g em um

indivíduo adulto (OLIVEIRA, 2007). Este órgão desempenha diversas funções, como no metabolismo de algumas substâncias cujo seus metabolitos são transportados para partes diferentes do corpo (GUYTON & HALL, 2002). Sendo este o principal órgão envolvido na transformação e eliminação de compostos químicos de natureza endógena e exógena (OLIVEIRA, 2007).

Por este órgão desempenhar inúmeras funções a sua avaliação é de extrema importância para confirmação da segurança de um medicamento (CORDEIRO; CHUNG; SACRAMENTO, 2005). Estudos mostram que doenças periodontais por estarem relacionadas a um vasto número de infecções subclínicas e persistentes, podem estar relacionadas a um grande número de condições sistêmicas, por exemplo, a cirrose do fígado (GRONKJAER, 2015).

Citocinas como: quimiocinas e fatores de crescimento estão associados a inflamação do fígado e em resposta alguns tipos de lesões o fator de necrose tumoral (TNF) é liberado por várias células inflamatórias como os linfócitos T, monócitos e macrófagos e inicia o nicho de células progenitoras hepáticas (KITADE; KAJI; YOSHIJI, 2016).

Diante disso, o presente trabalho objetivou avaliar os efeitos da Bromelaína no fígado de ratas com periodontite crônica.

METODOLOGIA

Foram utilizadas 24 ratas fêmeas Wistar obtidas a partir do Biotério Central da Universidade Federal do Piauí. A pesquisa em questão respeitou todos os aspectos éticos e legais no uso de animais impostos pelo Comitê de Ética na Pesquisa (Aprovação N° 061/2014). Os animais foram divididos em três grupos: Periodontite (P), com 7 animais, Periodontite + Bromelaína (PB), com 12 animais que estão recebendo 15 mg/kg da Bromelaína e o grupo Controle Negativo (CN, que não receberam o tratamento com a Bromelaína e nem tiveram a periodontite induzida), contendo 5 animais. A administração da Bromelaína (Sigma® Aldrich) nos animais foi realizada por via intraperitoneal.

Após a ambientação, os animais foram submetidos ao procedimento cirúrgico com anestesia prévia via intramuscular de solução de Ketamina e Xilazina seguindo a proporção do fabricante. Foi transfixada uma agulha de fio de sutura cardiovascular por entre o primeiro e segundo molar inferior direito, criando espaço para a passagem de um fio de nylon 3-0, Vasconcelos et al., (2013). Após o período de 20 dias consecutivos os animais foram sacrificados por overdose de anestésicos, onde os mesmos foram dissecados para a retirada do fígado.

Foram realizados dosagens bioquímicas no fígado, sendo as dosagens glutatona (GSH) e malonaldeído (MDA). O homogenato de fígado, (0,25 ml de uma solução a 5% de tecido preparada de EDTA 0,02 M) foi adicionado a 320 ul de água destilada e 80 ul de TCA a 50%. As amostras foram então centrifugadas a 3000 rpm durante 15 min a 4 ° C.

O sobrenadante (400 ul) foi adicionado a 800 ul de tampão Tris 0,4 M a pH 8,9 e 20 ul de DTNB 0,01 M. A absorbância de cada amostra foi medida a 420 nm, e os resultados foram registrados como unidades de GSH/mg de tecido. Para avaliar a peroxidação lipídica, a produção de MDA foi medida com uma reação do ácido tiobarbitúrico no tecido para fígado. O Homogenato dos tecidos (0,25 ml de tecido a 10% preparada em 0,15 M de KCl) foi adicionado a uma solução de ácido tiobarbitúrico (1,5 ml de 1% de H₃PO₄ e 500 ul de um 0.6% de solução aquosa de ácido tiobarbitúrico), e a mistura foi colocada em banho de água aquecida durante 45 min a 100 ° C. A seguir, 2 ml de n-butanol P.A. foi adicionado, e a mistura foi homogeneizada e em seguida centrifugada a 12.000 rpm durante 15 min a 4 ° C. A absorbância da camada de butanol será medida a 520 nm (A1) e 535 nm (A2) (Genesys 10s UVVIS, THERMA Scientific, Inglaterra) A concentração de malonaldeído foi calculada como (A2 - A1), expressos como mol de MDA por grama de tecido. Os resultados foram expressos na forma de média ± erro padrão (e.p.) para os parâmetros obtidos. Foi utilizado o software Graph Pad Prism 5® com o teste de ANOVA one-way seguido do teste Newman-Keuls, considerando o valor de p < 0,05 como estatisticamente significativo.

RESULTADOS E DISCUSSÃO

Diversos estudos têm reportado o potencial anti-inflamatório da Bromelaína (AGOSTINIS et al; 2015; ERRASTE et al; 2016). Baseado na literatura esse é o primeiro trabalho que aborda utilização deste composto em modelos de periodontite crônica com o intuito de avaliar seus efeitos sistêmicos em órgãos como fígado. O modelo de periodontite induzida por ligadura em ratas foi um modelo suficientemente capaz de desencadear uma proliferação bacteriana com consequente processo inflamatório levando a edema e inflamação. Ao observar a imagem 3 abaixo é possível observar um tecido saudável. quando observamos o a imagem 4 observamos um tecido danificado por micro esteatose vesicular. na imagem 5 podemos perceber uma melhora da doença.



Figura - 1 Médias de desvio padrão para o ensaio de MDA

Fonte: Próprio autor

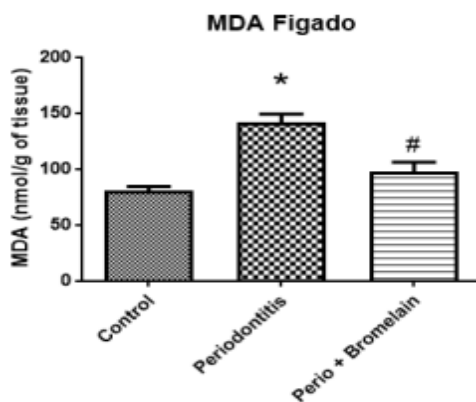

Figura - 2 Média de desvio padrão das dosagens de GSH fígado.

Fonte: Próprio autor

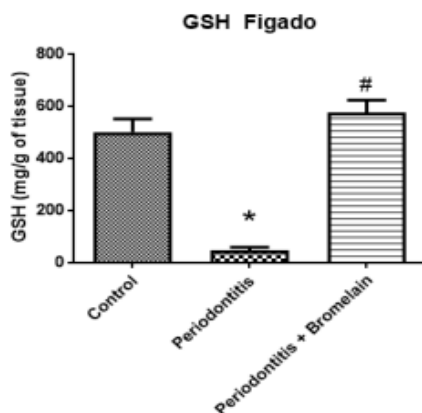

Figura-3-4-5. Fotografias dos cortes dos fígados de ratas dos grupos (CN), (P), (PB). A figura 1 mostra o grupo controle negativo, onde podemos observar os cordões de hepatócitos, e a veia centro lobular. A figura 3 podemos observar esteatose micro vesicular nas células. Na figura 3 podemos observar que houve uma diminuição da micro esteatose. Coloração de hematoxilina e eosina (HE) aumento de 40X.

CONCLUSÕES

A Bromelaína, extraída do (*Ananas comosus*) utilizada no modelo de periodontite crônica induzida por ligadura em ratas, a fim de se avaliar os efeitos sistêmicos decorrentes da doença, no fígado, se mostrou eficaz na maioria dos parâmetros avaliados. Reduzindo níveis de (MDA) mieloperoxidase, e aumentando os níveis de (GSH) glutatona, no fígado. A Bromelaína foi capaz de causar uma melhora do processo de esteatose no grupo tratado com a Bromelaína.

REFERÊNCIAS

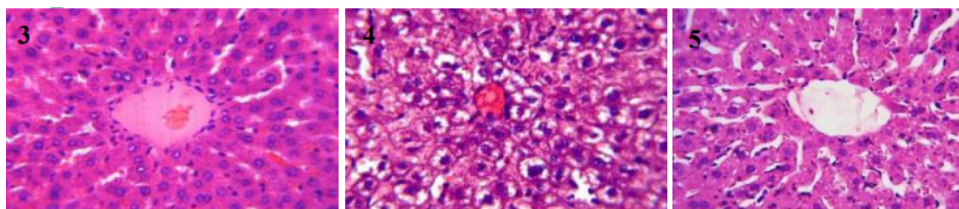
AGOSTINIS, C. et al. The combination of N-acetyl cysteine, alpha-lipoic acid, and bromelain shows high anti-inflammatory properties in novel in vivo and in vitro models of endometriosis. **Mediators of inflammation**, v. 2015, 2015.

BURT, Brian et al. Position paper: epidemiology of periodontal diseases. **Journal of periodontology**, v. 76, n. 8, p. 1406-1419, 2005.

CORDEIRO, C. H. G.; CHUNG, M. C.; DO SACRAMENTO, L. V. S. Interações medicamentosas de fitoterápicos e fármacos: *Hypericum perforatum* e *Piper methysticum*. **Revista Brasileira de Farmacognosia**, v. 15, n. 3, p. 272-278, 2005.

ERRASTI, María E. et al. Effects on fibrinogen, fibrin, and blood coagulation of proteolytic extracts from fruits of *Pseudananas macrodontes*, *Bromelia balansae*, and *B. hieronymi* (Bromeliaceae) in comparison with bromelain. **Blood Coagulation & Fibrinolysis**, v. 27, n. 4, p. 441-449, 2016.

GRONKJAER, Lea Ladegaard. Periodontal disease and liver cirrhosis: A systematic review. **SAGE open medicine**, v. 3, p. 2050312115601122, 2015.

KITADE, Mitsuteru; KAJI, Kosuke; YOSHII, Hitoshi. Relationship between hepatic progenitor cell-mediated liver regeneration and non-parenchymal cells. **Hepatology Research**, v. 46, n. 12, p. 1187-1193, 2016.

MAURER, H. R. Bromelain: biochemistry, pharmacology and medical use. **Cellular and Molecular Life Sciences CMLS**, v. 58, n. 9, p. 1234-1245, 2001.

NAIFF, Priscilla Farias et al. Imunologia da periodontite crônica: uma revisão de literatura. **Scientia Amazonia**, v. 1, n. 2, p. 28-36, 2012.

VASCONCELOS, Daniel F. Pereira et al. Effects of simultaneous nicotine and alcohol use in periodontitis progression in rats: A histomorphometric study. **Journal of clinical and experimental dentistry**, v. 5, n. 2, p. e95, 2013.

ÍNDICE REMISSIVO

A

Antibacteriano 231

Antidepressivos 14, 152, 157, 165, 170, 188, 189, 190, 191, 192, 193, 195, 197, 198, 200

B

Benzodiazepínicos 14, 172, 173, 174, 175, 176, 177, 178, 225, 293

Biofilme oral 262, 263

Bolsas de sangue 10, 31, 32, 33, 34, 36, 38, 41, 44

C

Câncer 10, 9, 10, 11, 12, 13, 15, 75, 194, 200, 308

Cápsula labiríntica 122, 123

Cardiologia 10, 1, 2, 4, 5, 6, 7, 19, 20, 26, 29, 61, 70, 71, 104

Chamomilla recutita 261, 262, 263, 264, 267, 268, 269

Comunidade caiçara 256

Cuidados Paliativos 13, 109, 111, 116, 117, 118, 119

D

Deglutição 9, 10, 11, 12, 13, 14, 15, 103

Depressão 14, 37, 118, 123, 151, 152, 153, 154, 155, 157, 158, 159, 163, 164, 165, 166, 167, 169, 170, 173, 174, 178, 188, 189, 190, 200, 215, 216, 218, 221, 226, 293

Dificuldades de aprendizagem 131, 132, 133, 134, 135, 136, 137, 138

Diverticulite Aguda 11, 72, 73, 74, 76, 77

Doença Renal Crônica 13, 60, 85, 86, 91, 99, 100, 101, 102, 107

E

Efeitos sistêmicos 79, 81, 83, 249

Eletrocardiograma 10, 18, 19, 20, 21, 22, 24, 25, 27, 28, 29, 30, 59, 162

Enfermagem Psiquiátrica 180, 183

Enseñanza 201, 202, 203, 204, 206, 209, 210, 211, 212, 213

Erisipela 13, 99, 100, 101, 102, 105, 106, 107, 108

Ervas Medicinais 16, 256, 257, 259

Extensão Comunitária 2

F

Fígado 12, 78, 79, 80, 81, 82, 83, 174, 218, 259, 304, 307, 308

Fitoterápicos 16, 83, 232, 253, 254, 255

G

Gestão do cuidado 214, 222, 224, 226

Glomerulonefrite 85, 86, 87, 88, 89

Glomerulopatia 85, 87, 88, 89, 90

H

Hematoma Subdural Crônico 12, 92, 93, 94, 95, 98

I

Inaptibilidade Sorológica 10, 31, 32, 41

Infecções Estafilocócicas 272, 273

Insuficiência Cardíaca 11, 57, 58, 59, 60, 61, 62, 63, 64, 65, 66, 67, 69, 70, 71, 107

M

Mente 15, 201, 203, 205, 206, 207, 208, 209, 210, 212, 218, 225, 252, 280, 283, 290, 295, 296

Mercadoria 278, 279, 280, 283, 284, 286, 292, 294, 295, 299, 300

N

Nefropatia 85, 86, 87, 88, 89

Neurologia 93, 95, 159

O

Otosclerose 13, 122, 123, 124, 125, 126, 127, 128, 129, 130

P

Perda auditiva neurosensorial 122, 128, 130

Plantas Medicinais 108, 216, 244, 253, 254, 255, 258, 259, 260

Polimorfismo 303, 305, 308, 309

Potenciais evocados auditivos 132, 139

Práticas Integrativas 15, 214, 216, 218, 224, 227, 228, 229, 243, 245, 250, 251, 252, 254, 255

Própolis Vermelha 15, 230, 231, 232, 233, 235, 236, 237, 238, 239, 240

R

Reiki 15, 241, 242, 243, 244, 245, 246, 247, 248, 249, 250, 251, 252

Representações Sociais 13, 109, 110, 111, 112, 113, 114, 119, 120, 121

S

Serious Game 11, 46, 47, 49, 50, 53, 54, 55, 56

Staphylococcus aureus 16, 231, 233, 234, 235, 238, 272, 273, 274, 276, 277

Suicídio 152, 154, 155, 164, 180, 181, 182, 183, 185, 186, 187, 215, 293

T

Taxa de sobrevivência 58

Terapêutica 11, 16, 57, 58, 59, 66, 70, 86, 108, 154, 157, 161, 163, 166, 193, 249, 251, 253, 254, 259, 273

Terapias complementares 242

Tomadas de decisão 278

Traumatismos Craniocerebrais 93, 95

U

Urolitíase 13, 109, 111, 114, 116, 119

V

Vitamina D 17, 303, 305, 310, 311, 312

CONHECIMENTOS E DESENVOLVIMENTO DE PESQUISAS NAS CIÊNCIAS DA SAÚDE

5

www.atenaeditora.com.br 

contato@atenaeditora.com.br 

[@atenaeditora](https://www.instagram.com/atenaeditora) 

www.facebook.com/atenaeditora.com.br 

CONHECIMENTOS E DESENVOLVIMENTO DE PESQUISAS NAS CIÊNCIAS DA SAÚDE

5

www.atenaeditora.com.br 

contato@atenaeditora.com.br 

[@atenaeditora](https://www.instagram.com/atenaeditora) 

www.facebook.com/atenaeditora.com.br 