

FRENTE DIAGNÓSTICA E TERAPÊUTICA NA NEUROLOGIA

BENEDITO RODRIGUES DA SILVA NETO
(ORGANIZADOR)



FRENTE DIAGNÓSTICA E TERAPÊUTICA NA NEUROLOGIA

BENEDITO RODRIGUES DA SILVA NETO
(ORGANIZADOR)



2020 by Atena Editora

Copyright © Atena Editora

Copyright do Texto © 2020 Os autores

Copyright da Edição © 2020 Atena Editora

Editora Chefe: Profª Drª Antonella Carvalho de Oliveira

Diagramação: Geraldo Alves

Edição de Arte: Lorena Prestes

Revisão: Os Autores



Todo o conteúdo deste livro está licenciado sob uma Licença de Atribuição *Creative Commons*. Atribuição 4.0 Internacional (CC BY 4.0).

O conteúdo dos artigos e seus dados em sua forma, correção e confiabilidade são de responsabilidade exclusiva dos autores. Permitido o download da obra e o compartilhamento desde que sejam atribuídos créditos aos autores, mas sem a possibilidade de alterá-la de nenhuma forma ou utilizá-la para fins comerciais.

Conselho Editorial

Ciências Humanas e Sociais Aplicadas

Profª Drª Adriana Demite Stephani – Universidade Federal do Tocantins

Prof. Dr. Álvaro Augusto de Borba Barreto – Universidade Federal de Pelotas

Prof. Dr. Alexandre Jose Schumacher – Instituto Federal de Educação, Ciência e Tecnologia de Mato Grosso

Prof. Dr. Antonio Carlos Frasson – Universidade Tecnológica Federal do Paraná

Prof. Dr. Antonio Gasparetto Júnior – Instituto Federal do Sudeste de Minas Gerais

Prof. Dr. Antonio Isidro-Filho – Universidade de Brasília

Prof. Dr. Carlos Antonio de Souza Moraes – Universidade Federal Fluminense

Prof. Dr. Constantino Ribeiro de Oliveira Junior – Universidade Estadual de Ponta Grossa

Profª Drª Cristina Gaio – Universidade de Lisboa

Profª Drª Denise Rocha – Universidade Federal do Ceará

Prof. Dr. Deyvison de Lima Oliveira – Universidade Federal de Rondônia

Prof. Dr. Edvaldo Antunes de Farias – Universidade Estácio de Sá

Prof. Dr. Eloi Martins Senhora – Universidade Federal de Roraima

Prof. Dr. Fabiano Tadeu Grazioli – Universidade Regional Integrada do Alto Uruguai e das Missões

Prof. Dr. Gilmei Fleck – Universidade Estadual do Oeste do Paraná

Profª Drª Ivone Goulart Lopes – Istituto Internazionale delle Figlie di Maria Ausiliatrice

Prof. Dr. Julio Candido de Meirelles Junior – Universidade Federal Fluminense

Profª Drª Keyla Christina Almeida Portela – Instituto Federal de Educação, Ciência e Tecnologia de Mato Grosso

Profª Drª Lina Maria Gonçalves – Universidade Federal do Tocantins

Profª Drª Natiéli Piovesan – Instituto Federal do Rio Grande do Norte

Prof. Dr. Marcelo Pereira da Silva – Universidade Federal do Maranhão

Profª Drª Miranilde Oliveira Neves – Instituto de Educação, Ciência e Tecnologia do Pará

Profª Drª Paola Andressa Scortegagna – Universidade Estadual de Ponta Grossa

Profª Drª Rita de Cássia da Silva Oliveira – Universidade Estadual de Ponta Grossa

Profª Drª Sandra Regina Gardacho Pietrobon – Universidade Estadual do Centro-Oeste

Profª Drª Sheila Marta Carregosa Rocha – Universidade do Estado da Bahia

Prof. Dr. Rui Maia Diamantino – Universidade Salvador

Prof. Dr. Urandi João Rodrigues Junior – Universidade Federal do Oeste do Pará

Profª Drª Vanessa Bordin Viera – Universidade Federal de Campina Grande

Prof. Dr. William Cleber Domingues Silva – Universidade Federal Rural do Rio de Janeiro

Prof. Dr. Willian Douglas Guilherme – Universidade Federal do Tocantins

Ciências Agrárias e Multidisciplinar

Prof. Dr. Alexandre Igor Azevedo Pereira – Instituto Federal Goiano

Prof. Dr. Antonio Pasqualetto – Pontifícia Universidade Católica de Goiás

Profª Drª Daiane Garabeli Trojan – Universidade Norte do Paraná

Profª Drª Diocléa Almeida Seabra Silva – Universidade Federal Rural da Amazônia
Prof. Dr. Écio Souza Diniz – Universidade Federal de Viçosa
Prof. Dr. Fábio Steiner – Universidade Estadual de Mato Grosso do Sul
Prof. Dr. Fágner Cavalcante Patrocínio dos Santos – Universidade Federal do Ceará
Profª Drª Girlene Santos de Souza – Universidade Federal do Recôncavo da Bahia
Prof. Dr. Júlio César Ribeiro – Universidade Federal Rural do Rio de Janeiro
Profª Drª Lina Raquel Santos Araújo – Universidade Estadual do Ceará
Prof. Dr. Pedro Manuel Villa – Universidade Federal de Viçosa
Profª Drª Raissa Rachel Salustriano da Silva Matos – Universidade Federal do Maranhão
Prof. Dr. Ronilson Freitas de Souza – Universidade do Estado do Pará
Profª Drª Talita de Santos Matos – Universidade Federal Rural do Rio de Janeiro
Prof. Dr. Tiago da Silva Teófilo – Universidade Federal Rural do Semi-Árido
Prof. Dr. Valdemar Antonio Paffaro Junior – Universidade Federal de Alfenas

Ciências Biológicas e da Saúde

Prof. Dr. André Ribeiro da Silva – Universidade de Brasília
Profª Drª Anelise Levay Murari – Universidade Federal de Pelotas
Prof. Dr. Benedito Rodrigues da Silva Neto – Universidade Federal de Goiás
Prof. Dr. Edson da Silva – Universidade Federal dos Vales do Jequitinhonha e Mucuri
Profª Drª Eleuza Rodrigues Machado – Faculdade Anhanguera de Brasília
Profª Drª Elane Schwinden Prudêncio – Universidade Federal de Santa Catarina
Prof. Dr. Ferlando Lima Santos – Universidade Federal do Recôncavo da Bahia
Prof. Dr. Gianfábio Pimentel Franco – Universidade Federal de Santa Maria
Prof. Dr. Igor Luiz Vieira de Lima Santos – Universidade Federal de Campina Grande
Prof. Dr. José Max Barbosa de Oliveira Junior – Universidade Federal do Oeste do Pará
Profª Drª Magnólia de Araújo Campos – Universidade Federal de Campina Grande
Profª Drª Mylena Andréa Oliveira Torres – Universidade Ceuma
Profª Drª Natiéli Piovesan – Instituto Federaci do Rio Grande do Norte
Prof. Dr. Paulo Inada – Universidade Estadual de Maringá
Profª Drª Vanessa Lima Gonçalves – Universidade Estadual de Ponta Grossa
Profª Drª Vanessa Bordin Viera – Universidade Federal de Campina Grande

Ciências Exatas e da Terra e Engenharias

Prof. Dr. Adélio Alcino Sampaio Castro Machado – Universidade do Porto
Prof. Dr. Alexandre Leite dos Santos Silva – Universidade Federal do Piauí
Prof. Dr. Carlos Eduardo Sanches de Andrade – Universidade Federal de Goiás
Profª Drª Carmen Lúcia Voigt – Universidade Norte do Paraná
Prof. Dr. Eloi Rufato Junior – Universidade Tecnológica Federal do Paraná
Prof. Dr. Fabrício Menezes Ramos – Instituto Federal do Pará
Prof. Dr. Juliano Carlo Rufino de Freitas – Universidade Federal de Campina Grande
Prof. Dr. Marcelo Marques – Universidade Estadual de Maringá
Profª Drª Neiva Maria de Almeida – Universidade Federal da Paraíba
Profª Drª Natiéli Piovesan – Instituto Federal do Rio Grande do Norte
Prof. Dr. Takeshy Tachizawa – Faculdade de Campo Limpo Paulista

Conselho Técnico Científico

Prof. Msc. Abrãao Carvalho Nogueira – Universidade Federal do Espírito Santo
Prof. Msc. Adalberto Zorzo – Centro Estadual de Educação Tecnológica Paula Souza
Prof. Dr. Adailson Wagner Sousa de Vasconcelos – Ordem dos Advogados do Brasil/Seccional Paraíba
Prof. Msc. André Flávio Gonçalves Silva – Universidade Federal do Maranhão
Profª Drª Andreza Lopes – Instituto de Pesquisa e Desenvolvimento Acadêmico
Profª Msc. Bianca Camargo Martins – UniCesumar
Prof. Msc. Carlos Antônio dos Santos – Universidade Federal Rural do Rio de Janeiro
Prof. Msc. Cláudia de Araújo Marques – Faculdade de Música do Espírito Santo
Prof. Msc. Daniel da Silva Miranda – Universidade Federal do Pará
Profª Msc. Dayane de Melo Barros – Universidade Federal de Pernambuco

Prof. Dr. Edwaldo Costa – Marinha do Brasil
 Prof. Msc. Eliel Constantino da Silva – Universidade Estadual Paulista Júlio de Mesquita
 Prof. Msc. Gevair Campos – Instituto Mineiro de Agropecuária
 Prof. Msc. Guilherme Renato Gomes – Universidade Norte do Paraná
 Prof^a Msc. Jaqueline Oliveira Rezende – Universidade Federal de Uberlândia
 Prof. Msc. José Messias Ribeiro Júnior – Instituto Federal de Educação Tecnológica de Pernambuco
 Prof. Msc. Leonardo Tullio – Universidade Estadual de Ponta Grossa
 Prof^a Msc. Lilian Coelho de Freitas – Instituto Federal do Pará
 Prof^a Msc. Liliani Aparecida Sereno Fontes de Medeiros – Consórcio CEDERJ
 Prof^a Dr^a Lívia do Carmo Silva – Universidade Federal de Goiás
 Prof. Msc. Luis Henrique Almeida Castro – Universidade Federal da Grande Dourados
 Prof. Msc. Luan Vinicius Bernardelli – Universidade Estadual de Maringá
 Prof. Msc. Rafael Henrique Silva – Hospital Universitário da Universidade Federal da Grande Dourados
 Prof^a Msc. Renata Luciane Polsaque Young Blood – UniSecal
 Prof^a Msc. Solange Aparecida de Souza Monteiro – Instituto Federal de São Paulo
 Prof. Dr. Welleson Feitosa Gazel – Universidade Paulista

**Dados Internacionais de Catalogação na Publicação (CIP)
(eDOC BRASIL, Belo Horizonte/MG)**

F879 Frente diagnóstica e terapêutica na neurologia 1 [recurso eletrônico] /
Organizador Benedito Rodrigues da Silva Neto. – Ponta Grossa
PR: Atena Editora, 2020.

Formato: PDF

Requisitos de sistema: Adobe Acrobat Reader

Modo de acesso: World Wide Web

Inclui bibliografia

ISBN 978-85-7247-957-8

DOI 10.22533/at.ed.578202801

1. Neurologia. 2. Diagnóstico. 3. Sistema nervoso – Doenças.
I. Silva Neto, Benedito Rodrigues da.

CDD 616.8

Elaborado por Maurício Amormino Júnior | CRB6/2422

Atena Editora
 Ponta Grossa – Paraná - Brasil
www.atenaeditora.com.br
contato@atenaeditora.com.br

APRESENTAÇÃO

Temos o privilégio de apresentar o primeiro volume do livro “Frente Diagnóstica e Terapêutica na Neurologia”, um material rico e direcionado à todos acadêmicos e docentes da área da saúde com interesse em neurologia e áreas afins.

A especialidade médica responsável por trabalhar e analisar os distúrbios estruturais do sistema nervoso é denominada como neurologia. Do diagnóstico à terapêutica, todas as enfermidades que envolvem o sistema nervoso central, periférico, autônomo, simpático e parassimpático, são estudadas pelos profissionais com especialização em neurologia. Além das doenças neuropsicopatológicas, o CID divide as patologias do sistema nervoso em dez grupos com fins de análise epidemiológica.

Assim abordamos aqui assuntos relativos aos avanços e dados científicos aplicados aos estudos de base diagnóstica e terapêutica nesse reamo tão interessante da medicina, oferecendo um breve panorama daquilo que tem sido feito no país. O leitor poderá se aprofundar em temas direcionados à Espinha bífida, Malformações congênitas, Defeitos do tubo neural, Traumatismo Intracraniano, Degeneração Medular, Doença de Parkinson, Criptococcose, Acidente Vascular Cerebral, Aneurisma Cerebral, Neurocirurgia, Síndrome de Guillain-Barré, Disrafismo Espinal, Meningioma, Doença de Alzheimer, Eletroencefalograma, Vírus zika, Malformação de Dandy-Walker, Microcefalia, Síndrome de Lance-Adams dentre outros.

Esperamos que o conteúdo deste material possa somar de maneira significativa ao conhecimento dos profissionais e acadêmicos, influenciando e estimulando cada vez mais a pesquisa nesta área em nosso país. Parabenizamos cada autor pela teoria bem fundamentada aliada à resultados promissores, e principalmente à Atena Editora por permitir que o conhecimento seja difundido em todo território nacional.

Desejo à todos uma ótima leitura!

Benedito Rodrigues da Silva Neto

SUMÁRIO

CAPÍTULO 1	1
ACIDENTES VASCULARES CEREBRAIS COM MANIFESTAÇÕES DE AGNOSIA VISUAL E AFASIA MOTORA: CONSIDERAÇÕES SOBRE TRÊS CASOS	
Carolina de Moura Germoglio Gabriela Lacourt Rodrigues Cibele Cerqueira Brito Caio Augusto Carneiro da Costa Wendell Duarte Xavier André Henrique Mororó Araújo Abel Barbosa de Araújo Gomes Larissa Neves de Lucena Mateus Santiago de Souza Lucas Germano Figueredo Vieira Rodolpho Douglas Pimenta de Araújo Nereu Alves Lacerda	
DOI 10.22533/at.ed.5782028011	
CAPÍTULO 2	8
ANÁLISE INTER-REGIONAL E DE TENDÊNCIAS DE HOSPITALIZAÇÃO POR TAXAS DE ESPINHA BÍFIDA NO BRASIL	
Caio Augusto Carneiro da Costa Leonardo Meira de Carvalho Maria Eduarda de Oliveira Fernandes Lucas Germano Figueiredo Vieira Abel Barbosa de Araújo Gomes André Henrique Mororó Araújo Carolina de Moura Germoglio Cibele Cerqueira Brito Gabriela Lacourt Rodrigues Ivana Cruz Silva Lucas Ferreira Lins Rodolpho Douglas Pimenta de Araújo	
DOI 10.22533/at.ed.5782028012	
CAPÍTULO 3	13
ANÁLISE QUINQUENAL DAS INTERNAÇÕES DE PACIENTES COM TRAUMATISMO INTRACRANIANO NO BRASIL	
Maykon Wanderley Leite Alves da Silva José Victor de Mendonça Silva Mayara Leite Alves da Silva Georgianna Silva Wanderley Geordanna Silva Wanderley Nycolas Emanuel Tavares de Lira Jamyly Ferreira Targino Silva Alexandre Otilio Pinto Júnior Quitéria Maria Wanderley Rocha	
DOI 10.22533/at.ed.5782028013	

CAPÍTULO 4	20
APRESENTAÇÃO ATÍPICA DE ISQUEMIA ENCEFÁLICA: SÍNDROME DE ONE AND A HALF COM HEMIPARESTESIA, HEMIPARESIA E HEMIATAXIA	
Mariana Beiral Hammerle Carlos Bruno Nogueira Karina Lebeis Pires Márcia Beiral Hammerle Larissa Cristine de Souza Lopes Manuella Caroline Dutra Frazão Alves	
DOI 10.22533/at.ed.5782028014	
CAPÍTULO 5	26
BITEMPORAL HEMIANOPIA ASSOCIATED WITH COEXISTING PITUITARY ADENOMA AND MENINGIOMA	
Eduardo César Dias Pontes Pedro Gustavo Barros Rodrigues Caio Viana Botelho Bruno Viana Pereira Isabelle de Sousa Pereira Letícia Pastuszka de Paz Araújo Bruno Nunes Ferraz de Abreu Mariana Santos Michiles Ramos Arnaldo Ribeiro de Arruda José Arnaldo Motta de Arruda	
DOI 10.22533/at.ed.5782028015	
CAPÍTULO 6	30
SUBACUTE COMBINED DEGENERATION OF SPINAL CORD BY VITAMIN B12 DEFICIENCY IN A PATIENT WITH ATROPHIC GASTRITIS: CASE PRESENTATION	
Amanda Guariento Muniz Marques Menandro Cardoso Abreu Joao Batista Macedo Vianna Lucas Porto Ferreira Sarah Paranhos Campos Julierme Henrique Braz Kelly de Almeida Guariento Marques Rebeca Guariento Rezende	
DOI 10.22533/at.ed.5782028016	
CAPÍTULO 7	34
DESORDEM DO CONTROLE DO IMPULSO E SÍNDROME DA DESREGULAÇÃO DOPAMINÉRGICA ASSOCIADOS À TERAPIA DE REPOSIÇÃO DE DOPAMINA NA DOENÇA DE PARKINSON	
Ilzane Maria de Oliveira Morais Bianca Fernandes Távora Arruda Madeleine Sales de Alencar Lara Sobreira Pires de Carvalho Samuel Brito de Almeida Edilberto Barreira Pinheiro Neto Janine de Carvalho Bonfadini Danielle Pessoa Lima Samuel Ranieri Oliveira Veras Pedro Braga Neto	
DOI 10.22533/at.ed.5782028017	

CAPÍTULO 8 44

**INTERAÇÕES MEDICAMENTOSAS E SUA POTENCIAL GRAVIDADE NAS
PRESCRIÇÕES DE PACIENTES INSTITUCIONALIZADOS COM DEMÊNCIA**

Priscila Timbó de Azevedo
Charlys Barbosa Nogueira
Rachel Gabriel Bastos Barbosa
Bianca de Sousa Saraiva
José Edvaldo Lima Filho
Eudiana Vale Francelino
Ana Claudia Moura Mariano
Herlany Ferreira Bezerra
Amanda Lorrany da Costa Alves Lendengue
João Paulo Fernandes Macedo
Kessia Cristiane de Oliveira Arruda

DOI 10.22533/at.ed.5782028018

CAPÍTULO 9 48

**DIFERENÇAS EPIDEMIOLÓGICAS (SEXO, ESPÉCIE E IDADE) ENTRE PACIENTES
INFECTADOS POR *Cryptococcus neoformans* E *cryptococcus gatii* EM UM HOSPITAL
ESCOLA EM MATO GROSSO DO SUL**

Isadora Mota Coelho Barbosa
Rosianne Assis de Souza Tsujisaki
Marilene Rodrigues Chang
Amanda Borges Colman

DOI 10.22533/at.ed.5782028019

CAPÍTULO 10 54

**ESTUDO DO PERFIL EPIDEMIOLÓGICO DOS PACIENTES COM ACIDENTE
VASCULAR CEREBRAL NO ESTADO DE ALAGOAS E NAS CINCO REGIÕES
BRASILEIRAS**

Carlos Henrique Silva de Melo
Amanda Alves Leal da Cruz
Érika Santos Machado
Camila Farias Mota
João Pedro Matos de Santana
Diego Armando Coimbra de Melo
Gabriel Marcelo Rego de Paula
Matheus Santos Freitas
Arsênio Jorge Ricarte Linhares
Rafaella Fernanda de Farias Lima

DOI 10.22533/at.ed.57820280110

CAPÍTULO 11 60

MANIFESTAÇÕES NEUROLÓGICAS RECORRENTES NA DENGUE

Felipe César Gomes de Andrade
Gustavo Nery da Costa Azevedo
Nathálya Ferreira Lima Falcão Lopes
Carolina Ferreira Farias
Diogo Xavier Cunha

DOI 10.22533/at.ed.57820280111

CAPÍTULO 12	67
NEUROCIRURGIA DE ANEURISMA DA CIRCULAÇÃO CEREBRAL ANTERIOR MENOR QUE 1,5 CM: UM ESTUDO TRANSVERSAL	
Maykon Wanderley Leite Alves da Silva José Victor de Mendonça Silva Mayara Leite Alves da Silva Georgianna Silva Wanderley Geordanna Silva Wanderley Nycolas Emanuel Tavares de Lira Jamyly Ferreira Targino Silva Alexandre Otilio Pinto Júnior Quitéria Maria Wanderley Rocha	
DOI 10.22533/at.ed.57820280112	
CAPÍTULO 13	74
NEUROINFLAMAÇÃO NA PERPETUAÇÃO DA EPILEPSIA DO LOBO TEMPORAL ASSOCIADO A ESCLEROSE HIPOCAMPAL (ELT-EH)	
Wagner Gonçalves Horta	
DOI 10.22533/at.ed.57820280113	
CAPÍTULO 14	79
NÍVEL COGNITIVO DE PACIENTES ADMITIDOS EM ASILOS E SUA CORRELAÇÃO OCUPACIONAL	
Caio Teixeira dos Santos Thais Lemos de Souza Macêdo Dandhara Martins Rebello Lívia Liberata Barbosa Bandeira Natália Parreira Arantes Ivana Picone Borges de Aragão	
DOI 10.22533/at.ed.57820280114	
CAPÍTULO 15	91
OCLUSÃO AGUDA DE ARTÉRIA BASILAR TRATADA COM TROMBECTOMIA MECÂNICA: UMA SÉRIE DE CASOS	
Felipe Vencato da Silva Paulo Eloy Passos Filho Charles Klamt Maurício André Gheller Friedrich Marília Gabriela da Costa Abdiel Leite de Souza Eula Carla Mendes Costa Souza Verônica Carvalho Gutierrez Ricardo Lubini	
DOI 10.22533/at.ed.57820280115	
CAPÍTULO 16	96
RELATO DE CASO: PACIENTE COM SÍNDROME DE GUILLAIN-BARRÉ ASSOCIADA A DIARRÉIA VOLUMOSA	
Mauricio Vaillant Amarante Ozinelia Pedroni Batista Camila Lampier Lutzke Shirley Kempin Quiqui	
DOI 10.22533/at.ed.57820280116	

CAPÍTULO 17 102

RELATO DE CASO: PACIENTE MASCULINO COM MIELOMENINGOCELE LOMBOSSACRAL ASSOCIADA A HIDROCEFALIA

Mauricio Vaillant Amarante
Ozinelia Pedroni Batista
Camila Lampier Lutzke
Shirley Kempin Quiqui

DOI 10.22533/at.ed.57820280117

CAPÍTULO 18 111

PERFIL EPIDEMIOLÓGICO ACERCA DA MORBIMORTALIDADE DE TRAUMATISMO CRANIOENCEFÁLICO EM ALAGOAS E NO NORDESTE BRASILEIRO

Carlos Henrique Silva de Melo
Gabriel Marcelo Rego de Paula
Rafaella Fernanda de Farias Lima
Camila Farias Mota
João Pedro Matos de Santana
Diego Armando Coimbra de Melo
Amanda Alves Leal da Cruz
Érika Santos Machado
Matheus Santos Freitas
Arsênio Jorge Ricarte Linhares

DOI 10.22533/at.ed.57820280118

CAPÍTULO 19 117

PERFIL EPIDEMIOLÓGICO DA MORBIMORTALIDADE DA DOENÇA DE ALZHEIMER EM ALAGOAS E NO NORDESTE BRASILEIRO

Carlos Henrique Silva de Melo
Camila Farias Mota
Matheus Santos Freitas
João Pedro Matos de Santana
Diego Armando Coimbra de Melo
Gabriel Marcelo Rego de Paula
Amanda Alves Leal da Cruz
Érika Santos Machado
Arsênio Jorge Ricarte Linhares
Rafaella Fernanda de Farias Lima

DOI 10.22533/at.ed.57820280119

CAPÍTULO 20 123

PERFIL EPIDEMIOLÓGICO DOS EXAMES DE ELETROENCEFALOGRAMA EM SITUAÇÃO DE VIGÍLIA REALIZADOS NA REGIÃO OESTE DE MATO-GROSSO

Caroline Ferreira Fagundes
Matheus Rodrigues de Souza
Oswaldo Pereira da Costa Sobrinho
Rebeca Antunes de Oliveira
Emerson Martins de Oliveira
Ucirlana Martins Ingraça Camelo
Isabela Amate Carmona Cogo
Mayra Aparecida Côrtes

DOI 10.22533/at.ed.57820280120

CAPÍTULO 21 131

PERFIL EPIDEMIOLÓGICO DOS PACIENTES SUBMETIDOS À MICROCIURURGIA DE PLEXO BRAQUIAL COM EXPLORAÇÃO E NEURÓLISE DE 2013 A 2017 NO BRASIL

Maykon Wanderley Leite Alves da Silva
José Victor de Mendonça Silva
Mayara Leite Alves da Silva
Georgianna Silva Wanderley
Geordanna Silva Wanderley
Nycolas Emanuel Tavares de Lira
Jamyly Ferreira Targino Silva
Alexandre Otilio Pinto Júnior
Quitéria Maria Wanderley Rocha

DOI 10.22533/at.ed.57820280121

CAPÍTULO 22 137

PREDOMINÂNCIA DE SINTOMAS NEUROLÓGICOS EM CASOS DE CRIPTOCOCOSE EM UM HOSPITAL DE ENSINO EM MATO GROSSO DO SUL

Isadora Mota Coelho Barbosa
Rosianne Assis de Souza Tsujisaki
Marilene Rodrigues Chang
Amanda Borges Colman

DOI 10.22533/at.ed.57820280122

CAPÍTULO 23 142

SCREENING COGNITIVO EM IDOSOS NA ATENÇÃO PRIMÁRIA À SAÚDE

Renato Carvalho Santos
Romulo Regys Viana Rocha
Guilherme Ramos Montenegro
Caio Carvalho Santos
Thailor Dartora
Patricia Marchi Bento

DOI 10.22533/at.ed.57820280123

CAPÍTULO 24 153

SÍNDROME CONGÊNITA DO ZIKA VÍRUS ASSOCIADA A MALFORMAÇÃO DANDY-WALKER E MICROCEFALIA

Caio Augusto Carneiro da Costa
Carolina de Moura Germoglio
Abel Barbosa de Araújo Gomes
André Henrique Mororó Araújo
Cibele Cerqueira Brito
Larissa Neves de Lucena
Leonardo Meira de Carvalho
Lucas Ferreira Lins
Maria Eduarda de Oliveira Fernandes
Mateus Santiago de Souza
Nereu Alves Lacerda
Wendell Duarte Xavier

DOI 10.22533/at.ed.57820280124

CAPÍTULO 25 160

SÍNDROME DA ENCEFALOPATIA REVERSÍVEL POSTERIOR (PRES) ASSOCIADA À ECLÂMPسيا E SÍNDROME HELLP NO PÓS PARTO IMEDIATO: RELATO DE CASO

Lucas Alves Moura
Antônio Martins de Freitas Junior
Rafael de Cristo
Fernanda Nicoli Broch
Marcelle Naomi Oshiro Shinzato
Giovanna Moreschi Peres Silva
Isabela de Carvalho Florêncio
Isabelly de Arruda Cardoso Slavec
Ana Luiza Guilhermino Pereira
Isabele Silveira Sierra

DOI 10.22533/at.ed.57820280125

CAPÍTULO 26 165

SÍNDROME DE LANCE-ADAMS APÓS BRONCOASPIRAÇÃO MACIÇA: RELATO DE CASO

Lucas Alves de Moura
Érica de Almeida Gattass
Jéssica Fernanda Sabadini
Fernanda Nicoli Broch
Ana Luíza Pereira Guilhermino
Isabelly de Arruda Cardoso Slavec
Isabele Silveira Sierra
Rafael de Cristo

DOI 10.22533/at.ed.57820280126

CAPÍTULO 27 170

SÍNDROME DO ENCARCERAMENTO (LOCKED-IN) POR ISQUEMIA DE REGIÃO PONTINA, RELATO DE CASO

Lucas Alves Moura
Fernanda Romeiro Miranda
Ana Luiza Guilhermino Pereira
Fernanda Nicoli Broch
Isabele Silveira Sierra
Isabelly de Arruda Cardoso Slavec
Rafael de Cristo

DOI 10.22533/at.ed.57820280127

CAPÍTULO 28 174

TEMPORAL GAP BETWEEN THE DIAGNOSIS OF DRUG RESISTANT TEMPORAL LOBE EPILEPSY ASSOCIATED WITH HIPPOCAMPAL SCLEROSIS AND INDICATION OF EPILEPSY SURGERY

Bárbara Pina Aiello
Brenno Tavares de Vasconcelos Brandão
Claudia Cecília da Silva Rêgo
Valeria Coelho Santa Rita Pereira
Tiago Silva Aguiar
Jorge Marcondes
Soniza Vieira Alves-Leon

DOI 10.22533/at.ed.57820280128

SOBRE O ORGANIZADOR.....	176
ÍNDICE REMISSIVO	177

SUBACUTE COMBINED DEGENERATION OF SPINAL CORD BY VITAMIN B12 DEFICIENCY IN A PATIENT WITH ATROPHIC GASTRITIS: CASE PRESENTATION

Data de aceite: 13/01/2020

Data de submissão: 14/10/2019

Amanda Guariento Muniz Marques

Serviço de Neurologia do Hospital de Clínicas de Itajubá – HCI.

Itajubá - Minas Gerais.

<http://lattes.cnpq.br/6772073645089312>

Menandro Cardoso Abreu

Serviço de Neurologia do Hospital de Clínicas de Itajubá – HCI.

Itajubá - Minas Gerais.

<http://lattes.cnpq.br/9919573183338373>

Joao Batista Macedo Vianna

Serviço de Neurologia do Hospital de Clínicas de Itajubá – HCI.

Itajubá - Minas Gerais.

<http://lattes.cnpq.br/3781384664863218>

Lucas Porto Ferreira

Serviço de Neurologia do Hospital de Clínicas de Itajubá – HCI.

Itajubá - Minas Gerais.

<http://lattes.cnpq.br/9112253556028197>

Sarah Paranhos Campos

Serviço de Neurologia do Hospital de Clínicas de Itajubá – HCI.

Itajubá - Minas Gerais.

<http://lattes.cnpq.br/4014020296104528>

Julierme Henrique Braz

Serviço de neurologia do Hospital de Clínicas de

Itajubá – HCI.

Itajubá - Minas Gerais.

<http://lattes.cnpq.br/2916351694659439>

Kelly de Almeida Guariento Marques

Centro Universitário do Espírito Santo - UNESC.

Colatina - Espírito Santo.

<http://lattes.cnpq.br/5244479754991051>

Rebeca Guariento Rezende

Faculdade de Saúde Santo Agostinho, FASA-VIC.

Vitória da Conquista – Bahia.

<http://lattes.cnpq.br/0099171621827278>

ABSTRACT: The Subacute Combined Degeneration of spinal cord is a neurological syndrome caused by a Vitamin B12 deficiency, causing progressive weakness, sensitivity change, and gait disorder. We report a case of a patient diagnosed with SCD of spinal cord due to Atrophic Gastritis. This syndrome is uncommon and often diagnosed in late stages, but when precociously diagnosed, its treatment is determinant to the patient functional recovery.

KEYWORDS: Vitamin B12, Atrophic Gastritis, Degeneration of spinal cord.

DEGENERAÇÃO COMBINADA SUBAGUDA
MEDULAR POR DEFICIÊNCIA DE VITAMINA
B12 EM PACIENTE COM GASTRITE
ATRÓFICA: RELATO DE CASO

RESUMO: A Degeneração Combinada Subaguda Medular é uma síndrome neurológica causada por deficiência de vitamina B12, ocasionando fraqueza progressiva, alteração da sensibilidade e distúrbio da marcha. Relatamos um caso de uma paciente com diagnóstico de Degeneração Combinada Subaguda Medular relacionada a deficiência de Vitamina B12 devido Gastrite Atrófica. Essa síndrome é pouco frequente e muitas vezes diagnosticada em fases tardias, porém quando descoberta precocemente, seu tratamento é determinante na recuperação funcional do paciente.

PALAVRAS-CHAVE: Vitamina B12, Gastrite Atrófica, Degeneração Medular.

INTRODUCTION

The Subacute Combined Degeneration (SCD) of spinal cord is a neurodegenerative disease, insidious and has a variable clinical presentation.^{1,2,3,5} Classically is shown as alterations of deep sensibility and progressive paraparesis related to the degeneration of the white substance of the posterior and lateral columns of the spinal cord due to vitamin B12 (VB12) deficiency.³⁻⁵ It is a reversible disease if an early diagnose and treatment of the hypovitaminosis is made.^{4,5} Our objective was to report this infrequent neurological syndrome, however as a classical finding in VB12 deficiency.

CASE PRESENTATION

D.M.S.J, 29 years, female, without comorbidities, presenting complaint of numbness in the hands and feet in the past year. Evolved in six months with progressive weakness in lower limbs (LL), gait impairment and dizziness. Denied trauma, fever, gastrointestinal (GI) symptoms, smoking, ethilism and previous surgery. Physical exam was normal and the neurological exam evidenced proximal paraparesis grade 4- (Medical Research Council Scale for muscle strength), Lhermitte's sign present, pallesthetic hypoesthesia in LL, Romberg positive, sensitive ataxia and talonant gait. During neurological propaedeutic, the hemogram (HMG) revealed a macrocytic and hyperchromatic anemia, VB12 50,0 pg/ml dosage, liquor was normal (VDRL nonreactive). The magnetic resonance (MRI) of the cranium has not shown any abnormalities, and the ones of cervical and thoracic column resulted in alteration of the medullar sign, more extensive in the thoracic, affecting the posterior cord. The upper endoscopy evidenced an atrophic gastritis (AG). Was initiated the replacement of VB12 intramuscularly (IM) and folic acid orally. The patient evolved clinically stable with progressive recovery and was discharged from hospital with the proposal of keeping the vitamin supplement.

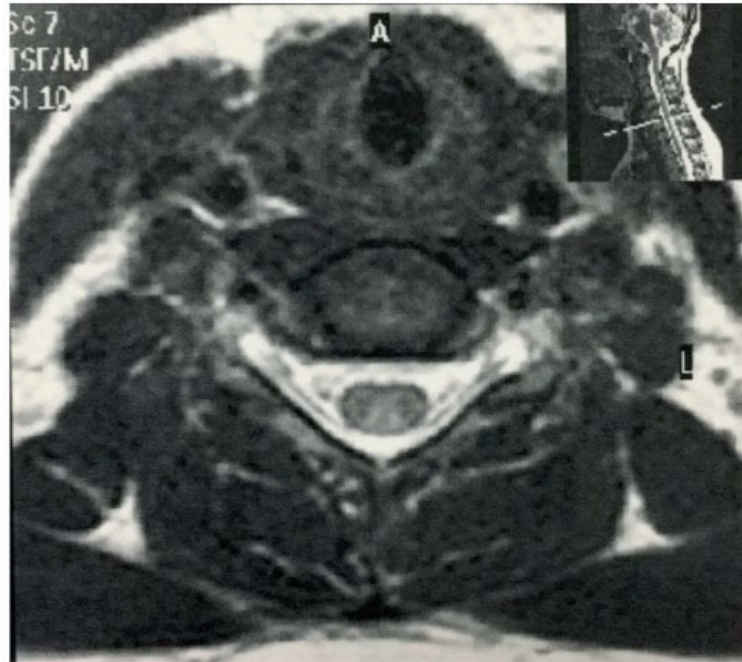

Figure 1: Magnetic resonance image of the patient cervical spine showing hypersignal in the spinal cord dorsal spin.

DISCUSSION

The SCD of spinal cord is a neurological syndrome caused by a VB12 deficiency leading to a degeneration of the white substance of the posterior and lateral columns of the spinal cord.¹⁻⁵ The clinical presentation is insidious and shows generally proprioception abnormalities, paresthesia in hands and feet, evolving to progressive weakness and ataxia of gait. Diagnosed with detailed anamnesis (history of GI diseases, dietary habits, ethilism, bariatric surgery) and exams like HMG, VB12 dosage and MRI of the spinal cord.³⁻⁵ The most common find in MRI is a hypersignal in posterior horns generally in the upper thoracic spine.⁶ The upper endoscopy helps the etiological diagnose. A common cause of this hypovitaminosis is the autoimmune AG by the decrease of intrinsic factor in the stomach damaging the VB12 absorption in the distal ileum.^{2,5} The treatment consists of replacing VB12 IM followed by orally supplementation.^{2,3}

FINAL COMMENTS:

The SCD is not frequent and may not be present in the VB12 deficiency. However, when precociously diagnosed, is a classical neurological find of this hypovitaminosis and the VB12 replacement is determinant to functional recovery.

REFERENCES

- 1) Jiasi Li, Ming Ren, Aisheng Dong, Yuncheng Wu, Ning Han, Benqiang Deng & Xiaoying Bi. **A**

retrospective study of 23 cases with subacute combined degeneration. International Journal of Neuroscience, 2015; 126: 872-877.

2) Junior RFM, Costa AN, Maneschy RB, Barbosa MSB, Pontes CDN, Holanda LS, Vanessa Cavalcante KG, Oliveira LCM, Almeida LA, Moura FS, Martins ML, Silva YJA. **Anemia perniciosa: um relato de caso.** Revista Eletrônica Acervo Saúde, 2018. Vol. Sup. 12, S1412-S1417.

3) Özkan FU, Kaysın MY, Soylu Boy FN, Üstün I, Aktaş I. **Progressive subacute combined degeneration: a severe relapse with discontinuation of vitamin B12 treatment.** Turk J Phys Med Rehab 2016;62(4):369-372.

4) Pearce MC, Choy G, Chen RC. **Clinics in diagnostic imaging (190).** Singapore Med J. 2018 Sep; 59(9): 460–464.

5) Pelição GR, Vasconcellos DBC, Vasconcellos LFR. **Mielopatia por deficiência de cobalamina: resolução clínica e de imagem.** Rev Bras Neurol. 2014. 50(4):89-90.

6) Zhang HN, Wang L, Sun L, Yang Y. **Three-point sign in subacute combined degeneration of the spinal cord A case report.** Medicine. 2018. Aug;97(31).

ÍNDICE REMISSIVO

A

Acidente vascular cerebral 1, 6, 54, 55, 56, 69, 171
Ácido fólico 8, 9, 10, 12, 102, 103, 104, 106, 107, 110
Aneurisma cerebral 68, 72
Artérias da circulação anterior 68
AVC 1, 2, 3, 4, 5, 6, 7, 54, 55, 56, 58, 59, 69, 91, 92, 94

B

Bitemporal hemianopia 26, 27
Broncoaspiração 165, 166

C

Campylobacter jejuni 96, 97, 100
Cefaleia 62, 69, 123, 124, 125, 127, 128, 139
Criptococose 48, 51, 137, 139
Cryptococcosis 48, 51, 52, 137, 140, 141

D

Defeitos do tubo neural 9, 102, 103, 104, 105, 106, 110
Degeneração medular 31
Dementia 44, 45, 46, 47, 80, 122, 151, 152
Dengue 60, 61, 62, 63, 64, 65, 66, 154
Diarréia 65, 96, 99
Disfunção cognitiva 79
Disrafismo espinal 102
Doença cerebrovascular 3, 21, 91
Doença de alzheimer 117, 118, 120, 121, 151
Doença de parkinson 34, 35, 37, 38, 39, 41, 42
Dopamina 34, 35, 39, 40, 41, 42
Drug interactions 44, 45, 46, 47

E

Eclâmpsia 161, 164
Eletroencefalograma 64, 123, 124, 127, 129, 130, 156, 165
Encefalopatia reversível posterior 161
Epidemias 61, 65
Epidemiologia 14, 16, 17, 18, 19, 48, 51, 55, 68, 70, 112, 116, 118, 127, 132, 140
Epilepsia mesial temporal 74
Espinha bifida 8, 9, 10, 11, 12, 102, 103, 105
Exploração 131, 132, 133, 134, 135

G

Gastrite atrófica 30, 31

Genética 87, 110, 176

H

Home for the Aged 45

I

Idade 1, 2, 4, 11, 17, 39, 40, 48, 51, 56, 62, 79, 80, 81, 82, 84, 85, 86, 89, 97, 98, 105, 106, 107, 119, 125, 127, 143, 144, 145, 146, 150

Idoso 11, 12, 59, 79, 81, 82, 87, 89, 142, 151

Impulso 34, 37, 38, 40, 41

Imunidade 63, 66, 74, 76

Indicadores de morbimortalidade 55, 118

Infarto cerebral 21

Infecções por campylobacter 96

Inflamação 74, 76

Isquemia pontinha 171

L

Levodopa 34, 35, 39

Líquido cérebro-espinhal 137

M

Malformação de dandy-walker 154

Malformações congênitas 9

Meningioma 26, 27, 28, 29

Meningomielocele 102, 103, 110

Microcefalia 153, 154, 155, 156, 157, 158

Mioclonia pós-tóxica crônica 166

Morbimortalidade 13, 14, 15, 55, 56, 68, 69, 71, 98, 104, 111, 117, 118, 132

Mortalidade 2, 6, 14, 16, 17, 49, 65, 68, 70, 71, 80, 81, 82, 92, 96, 98, 102, 105, 112, 113, 119, 121, 132, 134, 135, 136, 138

Motricidade ocular 21

N

Neurocirurgia 19, 60, 67, 68, 71, 72, 73, 160

Neurólise 131, 132, 133, 134, 135

Neurologia 2, 7, 12, 20, 30, 41, 43, 60, 72, 73, 74, 91, 123, 126, 127, 136, 152

P

Perfil epidemiológico 10, 17, 54, 56, 70, 111, 113, 117, 119, 123, 124, 125, 127, 129, 130, 131, 132, 133, 134, 136

Pituitary adenoma 26, 27, 29
Plexo braquial 131, 132, 133, 134, 135, 136

R

Recidiva 61, 62, 66
Risco relativo 79, 83, 84, 85

S

Saúde pública 14, 16, 49, 59, 69, 79, 80, 81, 89, 90, 110, 112, 113, 122, 132, 133, 138, 158, 176
Síndrome 4, 20, 21, 22, 23, 24, 25, 31, 34, 35, 38, 40, 41, 64, 66, 75, 93, 96, 97, 99, 100, 143, 153, 155, 157, 158, 161, 164, 165, 166, 168, 170, 171, 172, 173
Síndrome de guillain-barré 96, 97, 99, 100
Síndrome de lance-adams 165, 166, 168
Síndrome do encarceramento 170, 171
Síndrome HELLP 161
Síndrome One and a Half 20, 21, 22, 24
Sintomas neurológicos 54, 65, 137, 139, 140
Sorologia 61, 62

T

TCE 13, 14, 15, 111, 112, 113, 114, 115, 145
Técnicas de diagnóstico neurológico 61
Traumatismo intracraniano 13, 14, 16, 17, 18, 111, 114
Traumatismos cranioencefálicos 112
Trombectomia 91, 92, 93, 94, 95
Tubo neural 8, 9, 10, 11, 12, 102, 103, 104, 105, 106, 107, 109, 110

V

Vírus Zika 153, 154, 158
Vitamina B12 30, 31

 **Atena**
Editora

2 0 2 0