

**Emanuela Carla dos Santos  
(Organizadora)**

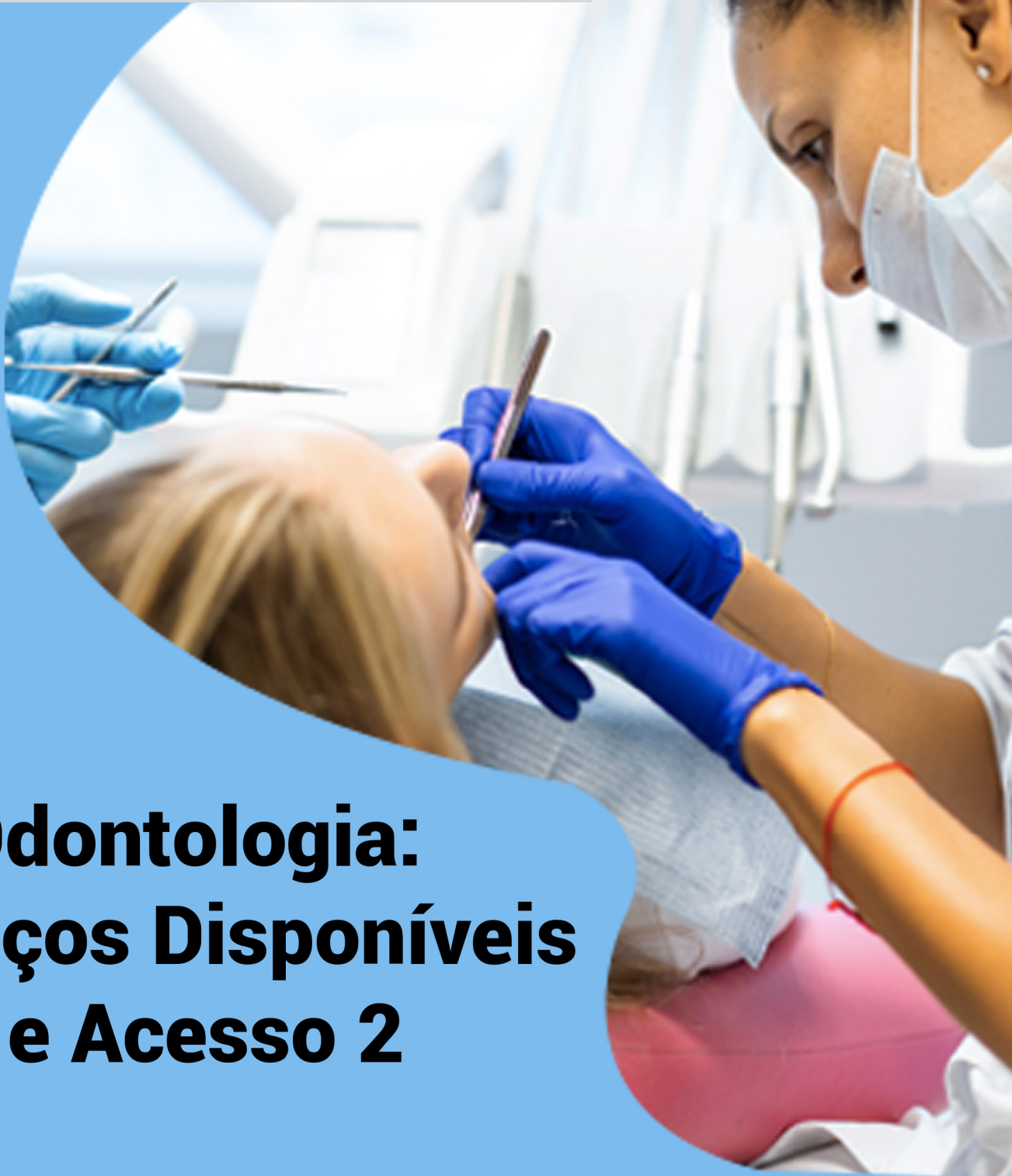

# **Odontologia: Serviços Disponíveis e Acesso 2**

**Emanuela Carla dos Santos  
(Organizadora)**

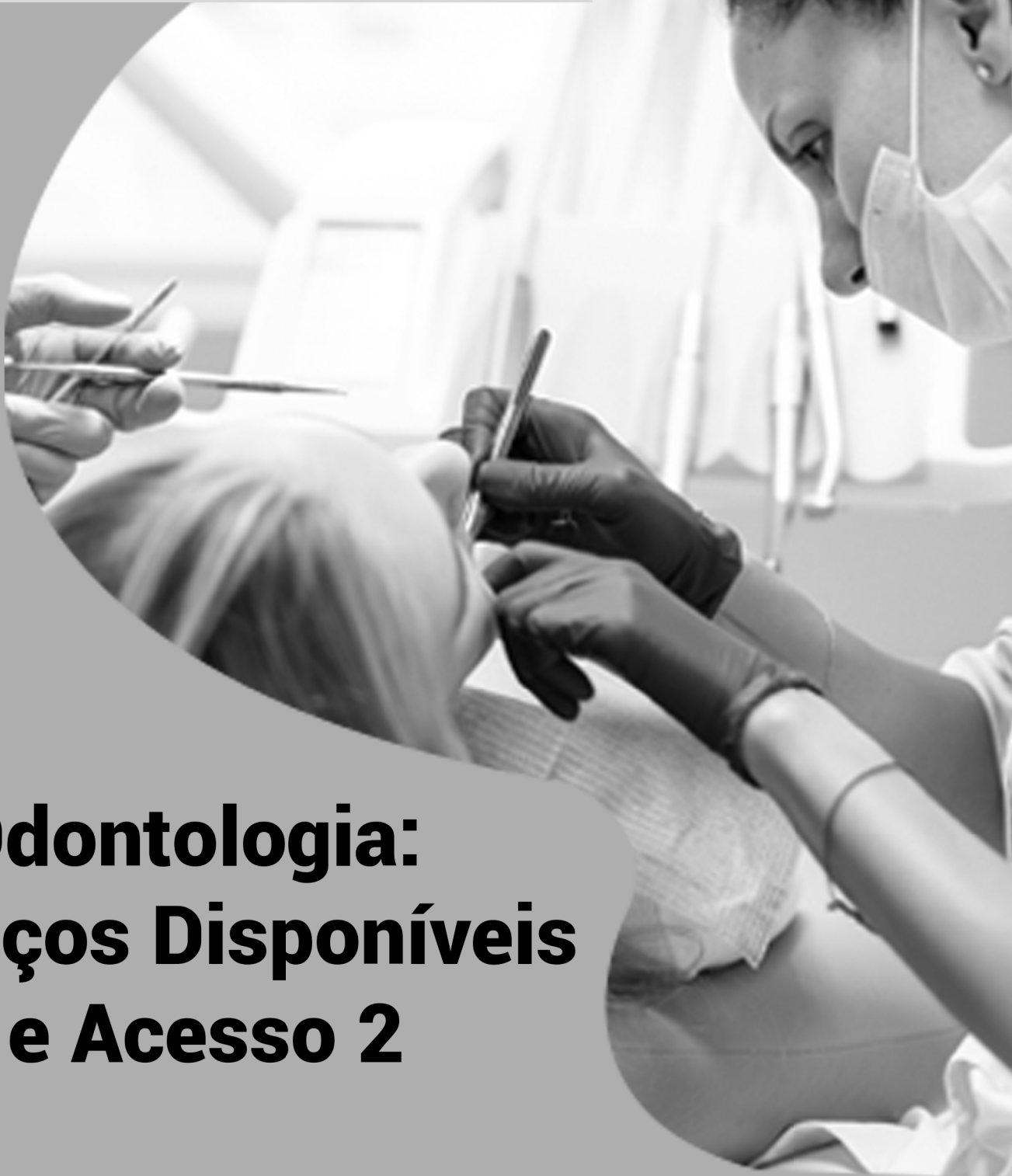

# **Odontologia: Serviços Disponíveis e Acesso 2**

2019 by Atena Editora  
Copyright © Atena Editora  
Copyright do Texto © 2019 Os Autores  
Copyright da Edição © 2019 Atena Editora  
Editora Chefe: Profª Drª Antonella Carvalho de Oliveira  
Diagramação: Lorena Prestes  
Edição de Arte: Lorena Prestes  
Revisão: Os Autores



Todo o conteúdo deste livro está licenciado sob uma Licença de Atribuição Creative Commons. Atribuição 4.0 Internacional (CC BY 4.0).

O conteúdo dos artigos e seus dados em sua forma, correção e confiabilidade são de responsabilidade exclusiva dos autores. Permitido o download da obra e o compartilhamento desde que sejam atribuídos créditos aos autores, mas sem a possibilidade de alterá-la de nenhuma forma ou utilizá-la para fins comerciais.

### **Conselho Editorial**

#### **Ciências Humanas e Sociais Aplicadas**

Profª Drª Adriana Demite Stephani – Universidade Federal do Tocantins  
Prof. Dr. Álvaro Augusto de Borba Barreto – Universidade Federal de Pelotas  
Prof. Dr. Alexandre Jose Schumacher – Instituto Federal de Educação, Ciência e Tecnologia de Mato Grosso  
Prof. Dr. Antonio Carlos Frasson – Universidade Tecnológica Federal do Paraná  
Prof. Dr. Antonio Gasparetto Júnior – Instituto Federal do Sudeste de Minas Gerais  
Prof. Dr. Antonio Isidro-Filho – Universidade de Brasília  
Prof. Dr. Constantino Ribeiro de Oliveira Junior – Universidade Estadual de Ponta Grossa  
Profª Drª Cristina Gaio – Universidade de Lisboa  
Prof. Dr. Deyvison de Lima Oliveira – Universidade Federal de Rondônia  
Prof. Dr. Edvaldo Antunes de Faria – Universidade Estácio de Sá  
Prof. Dr. Eloi Martins Senhora – Universidade Federal de Roraima  
Prof. Dr. Fabiano Tadeu Grazioli – Universidade Regional Integrada do Alto Uruguai e das Missões  
Prof. Dr. Gilmei Fleck – Universidade Estadual do Oeste do Paraná  
Profª Drª Ivone Goulart Lopes – Istituto Internazionele delle Figlie de Maria Ausiliatrice  
Prof. Dr. Julio Candido de Meirelles Junior – Universidade Federal Fluminense  
Profª Drª Keyla Christina Almeida Portela – Instituto Federal de Educação, Ciência e Tecnologia de Mato Grosso  
Profª Drª Lina Maria Gonçalves – Universidade Federal do Tocantins  
Profª Drª Natiéli Piovesan – Instituto Federal do Rio Grande do Norte  
Prof. Dr. Marcelo Pereira da Silva – Universidade Federal do Maranhão  
Profª Drª Miranilde Oliveira Neves – Instituto de Educação, Ciência e Tecnologia do Pará  
Profª Drª Paola Andressa Scortegagna – Universidade Estadual de Ponta Grossa  
Profª Drª Rita de Cássia da Silva Oliveira – Universidade Estadual de Ponta Grossa  
Profª Drª Sandra Regina Gardacho Pietrobon – Universidade Estadual do Centro-Oeste  
Profª Drª Sheila Marta Carregosa Rocha – Universidade do Estado da Bahia  
Prof. Dr. Rui Maia Diamantino – Universidade Salvador  
Prof. Dr. Urandi João Rodrigues Junior – Universidade Federal do Oeste do Pará  
Profª Drª Vanessa Bordin Viera – Universidade Federal de Campina Grande  
Prof. Dr. Willian Douglas Guilherme – Universidade Federal do Tocantins

#### **Ciências Agrárias e Multidisciplinar**

Prof. Dr. Alexandre Igor Azevedo Pereira – Instituto Federal Goiano  
Prof. Dr. Antonio Pasqualetto – Pontifícia Universidade Católica de Goiás  
Profª Drª Daiane Garabeli Trojan – Universidade Norte do Paraná  
Profª Drª Diocléa Almeida Seabra Silva – Universidade Federal Rural da Amazônia  
Prof. Dr. Écio Souza Diniz – Universidade Federal de Viçosa  
Prof. Dr. Fábio Steiner – Universidade Estadual de Mato Grosso do Sul  
Profª Drª Girlene Santos de Souza – Universidade Federal do Recôncavo da Bahia  
Prof. Dr. Jorge González Aguilera – Universidade Federal de Mato Grosso do Sul  
Prof. Dr. Júlio César Ribeiro – Universidade Federal Rural do Rio de Janeiro  
Profª Drª Raissa Rachel Salustriano da Silva Matos – Universidade Federal do Maranhão  
Prof. Dr. Ronilson Freitas de Souza – Universidade do Estado do Pará  
Prof. Dr. Valdemar Antonio Paffaro Junior – Universidade Federal de Alfenas

### Ciências Biológicas e da Saúde

Prof. Dr. Benedito Rodrigues da Silva Neto – Universidade Federal de Goiás  
Prof. Dr. Edson da Silva – Universidade Federal dos Vales do Jequitinhonha e Mucuri  
Profª Drª Elane Schwinden Prudêncio – Universidade Federal de Santa Catarina  
Prof. Dr. Gianfábio Pimentel Franco – Universidade Federal de Santa Maria  
Prof. Dr. José Max Barbosa de Oliveira Junior – Universidade Federal do Oeste do Pará  
Profª Drª Magnólia de Araújo Campos – Universidade Federal de Campina Grande  
Profª Drª Natiéli Piovesan – Instituto Federal do Rio Grande do Norte  
Profª Drª Vanessa Lima Gonçalves – Universidade Estadual de Ponta Grossa  
Profª Drª Vanessa Bordin Viera – Universidade Federal de Campina Grande

### Ciências Exatas e da Terra e Engenharias

Prof. Dr. Adélio Alcino Sampaio Castro Machado – Universidade do Porto  
Prof. Dr. Alexandre Leite dos Santos Silva – Universidade Federal do Piauí  
Profª Drª Carmen Lúcia Voigt – Universidade Norte do Paraná  
Prof. Dr. Eloi Rufato Junior – Universidade Tecnológica Federal do Paraná  
Prof. Dr. Fabrício Menezes Ramos – Instituto Federal do Pará  
Prof. Dr. Juliano Carlo Rufino de Freitas – Universidade Federal de Campina Grande  
Profª Drª Neiva Maria de Almeida – Universidade Federal da Paraíba  
Profª Drª Natiéli Piovesan – Instituto Federal do Rio Grande do Norte  
Prof. Dr. Takeshy Tachizawa – Faculdade de Campo Limpo Paulista

<b>Dados Internacionais de Catalogação na Publicação (CIP) (eDOC BRASIL, Belo Horizonte/MG)</b>	
O26	<p>Odontologia [recurso eletrônico] : serviços disponíveis e acesso 2 / Organizadora Emanuela Carla dos Santos. – Ponta Grossa, PR: Atena Editora, 2019. – (Odontologia. Serviços Disponíveis e Acesso; v. 2)</p> <p>Formato: PDF Requisitos de sistema: Adobe Acrobat Reader Modo de acesso: World Wide Web Inclui bibliografia ISBN 978-85-7247-771-0 DOI 10.22533/at.ed.710191111</p> <p>1. Odontologia – Pesquisa – Brasil. I. Santos, Emanuela Carla dos.</p> <p style="text-align: right;">CDD 617.6</p>
<b>Elaborado por Maurício Amormino Júnior – CRB6/2422</b>	

Atena Editora  
Ponta Grossa – Paraná - Brasil  
[www.atenaeditora.com.br](http://www.atenaeditora.com.br)  
contato@atenaeditora.com.br

## APRESENTAÇÃO

A formação do profissional da Odontologia vai além da boca e dos dentes. Esta ciência permite que, quem a siga fielmente, tenha habilidades para atuar com destreza na região de cabeça e pescoço, sem segregar do restante do conhecimento do corpo humano.

As áreas de atuação do cirurgião-dentista foram ampliadas e têm possibilitado atenção de forma ainda mais integral aos pacientes. Todas as pessoas estão inseridas em contexto somático, psicológico e social que deve ser levado em consideração para tratar o indivíduo.

Este E-book traz uma seleção de artigos que expressam as palavras escritas anteriormente, demonstrando, mais uma vez, que a Odontologia vem aumentando os serviços disponíveis e o acesso à sua ciência.

Desejo a todos uma ótima leitura!

Emanuela Carla dos Santos.

## SUMÁRIO

<b>CAPÍTULO 1</b> .....	<b>1</b>
COMPLICAÇÕES NO REJUVENESCIMENTO OROFACIAL	
Cássia Luana Silva Queiroz	
Juliana Andrade Cardoso	
Lara Virginia de Almeida Alencar	
<b>DOI 10.22533/at.ed.7101911111</b>	
<b>CAPÍTULO 2</b> .....	<b>12</b>
REABILITAÇÃO ESTÉTICA DO SORRISO ASSOCIADA AO MÍNIMO DESGASTE DA ESTRUTURA DENTAL POR MEIO DE LAMINADOS CERÂMICOS: REVISÃO DE LITERATURA	
Telma de Oliveira	
Emanuela Carla dos Santos	
Nerildo Luiz Ulbrich	
Gustavo Kinder	
Ana Paula Gebert de Oliveira Franco	
<b>DOI 10.22533/at.ed.7101911112</b>	
<b>CAPÍTULO 3</b> .....	<b>25</b>
BIOSSEGURANÇA ODONTOLÓGICA NA PREVENÇÃO DE INFECÇÃO CRUZADA: UMA REVISÃO	
Eliana Santos Lyra da Paz	
Aylanne Xavier De Lacerda Cavalcante Timóteo	
Carlos Fernando Rodrigues Guaraná	
Francisco Braga da Paz Júnior	
Kássia Regina De Santana	
Maria Tereza Moura de Oliveira Cavalcanti	
Roberta Gomes Menezes de Lima	
<b>DOI 10.22533/at.ed.7101911113</b>	
<b>CAPÍTULO 4</b> .....	<b>31</b>
HELICOBACTER PYLORI E SUA INFLUÊNCIA EM MEIO BUCAL: REVISÃO DE LITERATURA	
Allice Patrícia Ludovico Gonçalves de Lima	
Myllena Diógenes Ferreira	
Palloma Raylla dos Santos Costa	
Thaynara Stephanie Silva Florencio	
Rossana Barbosa Leal	
<b>DOI 10.22533/at.ed.7101911114</b>	
<b>CAPÍTULO 5</b> .....	<b>38</b>
ALENDRONATO DE SÓDIO TÓPICO ASSOCIADO AO BIO-OSS® NO REPARO ÓSSEO EM CALVÁRIA DE RATOS - ESTUDO MICROTOMOGRÁFICO	
Natália Marreco Weigert	
Douglas Bertazo Musso	
Sérgio Lins de Azevedo-Vaz	
Sacha Braun Chaves	
Karla Rovaris	
Francisco Haiter-Neto	
Leandro Nascimento Rodrigues dos Santos	
Martha Chiabai Cupertino Castro	
Daniela Nascimento Silva	
<b>DOI 10.22533/at.ed.7101911115</b>	

**CAPÍTULO 6 ..... 53**

CORONECTOMY: A NEW ALTERNATIVE TO PREVENT POSTOPERATIVE COMPLICATIONS, COMPARED TO CONVENTIONAL TREATMENTS

Brenda da Silva Leitão  
Manoel Clementino Sobrinho Neto  
Ozório José de Andrade Neto  
Thayná de Melo Freitas  
Victória Gabriele Martins Soares  
Renato Cabral de Oliveira Filho

**DOI 10.22533/at.ed.7101911116**

**CAPÍTULO 7 ..... 58**

EFICÁCIA DA PRÓPOLIS COMO MEIO DE ARMAZENAMENTO EM CASOS DE AVULSÃO DENTÁRIA

Julianna Mendes Sales  
Flaviana Dornela Verli  
Sandra Aparecida Marinho

**DOI 10.22533/at.ed.7101911117**

**CAPÍTULO 8 ..... 68**

CIRURGIA PARENDODÔNTICA COMO ALTERNATIVA DE COMPLEMENTAÇÃO DIANTE DE UMA INFECÇÃO ENDODÔNTICA PERSISTENTE: RELATO DE CASO

Maria Kaline Romeiro Teodoro  
Gabriela Souza Sampaio  
Ana Paula de Medeiros Silva  
Maria Sabrina Alves da Silva  
Marcelo Vieira da Costa Almeida  
Hugo Angelo Gomes de Oliveira  
Evelyne Pedroza de Andrade  
Luciana Ferraz Gominho  
Diana Santana de Albuquerque

**DOI 10.22533/at.ed.7101911118**

**CAPÍTULO 9 ..... 80**

OCORRÊNCIA DE MICROTRINCAS DENTINÁRIAS EM CANAIS DISTAIS APÓS O USO DOS INSTRUMENTOS WAVEONE GOLD E MTWO

Maria Kaline Romeiro Teodoro  
Eduarda Lapenda Gomes da Fonseca  
Andressa Cartaxo de Almeida  
Marcely Cristiny Figueredo Cassimiro da Silva  
Luciana Ferraz Gominho  
Diana Santana de Albuquerque

**DOI 10.22533/at.ed.7101911119**

**CAPÍTULO 10 ..... 92**

USO DOS LOCALIZADORES FORAMINAIS NA CLÍNICA INTEGRADA DE ODONTOLOGIA

José Victor de Lima Paiva  
Davi Neto de Araújo Silva  
Liliane Cristina Nogueira Marinho  
Natália Teixeira da Silva  
Fábio Roberto Dametto  
Rejane Andrade de Carvalho  
Norberto Batista de Faria Júnior

**DOI 10.22533/at.ed.71019111110**

**CAPÍTULO 11 ..... 105**

RELATO DE CASO CLÍNICO: CERATOCISTO ODONTOGÊNICO EM MANDÍBULA TRATADO POR MEIO DE DESCOMPRESSÃO SEGUIDA DE ENUCLEAÇÃO COM OSTECTOMIA PERIFÉRICA

Déborah Rocha Seixas  
Nathalie Murielly Rolim de Abreu  
Thalles Moreira Suassuna  
José Wilson Noletto Ramos Júnior  
Felipe Genuino de Abrantes Santos  
Susana Thaís Pedroza Rodrigues da Cunha  
Alice Castro Guedes Mendonça  
Laís Guimarães Pinto  
Deborah Amorim Costa Poggi Lins  
Natália Lins de Souza Villarim  
Marcos Antônio F. de Paiva  
Osawa Brasil Júnior

**DOI 10.22533/at.ed.71019111111**

**CAPÍTULO 12 ..... 116**

RELATO DE EXPERIÊNCIA DA EXTENSÃO DE ACOMPANHAMENTO CLÍNICO E DOMICILIAR AO PACIENTE ONCOLÓGICO

Mayssa Galvão Pimentel  
Ingrid Ferreira Leite  
Arthur Eric Costa Wanderley  
Rúbia Reis Fonseca Amaral Souto  
Anderson de Oliveira Rocha  
Ellen Marcella Freire Padilha  
Manoel Modesto de Lima Neto  
Maria Alice de Vasconcelos Souza  
Marílya Gabriella Correia Vitor  
Clarissa Moraes Bastos  
Camila Maria Beder Ribeiro Girish Panjwani  
Fernanda Braga Peixoto

**DOI 10.22533/at.ed.71019111112**

**CAPÍTULO 13 ..... 125**

EXTENSÃO EM ODONTOLOGIA HOSPITALAR – ATENÇÃO INTEGRAL AO PACIENTE ACAMADO

Gabriela Pizzolatto  
Leticia Donato Comim  
Tais Tessaro  
Paulo do Prado Funk  
Daniela Cristina Miyagaki  
Micheline Sandini Trentin  
Ferdinando De Conto  
Daniela Jorge Corralo

**DOI 10.22533/at.ed.71019111113**

**CAPÍTULO 14 ..... 138**

CONDIÇÕES DE SAÚDE BUCAL DE CRIANÇAS E ADOLESCENTES SUBMETIDOS A TRATAMENTO ANTINEOPLÁSICO

Hortensia Paiva de Melo Nunes  
Gabriela da Silva Xavier  
Natália Leão Gonçalves  
Maria Helena de Albuquerque Silveira Melo  
Diego Maurício de Oliveira  
Laís Renata Almeida Cezário Santos



Ana Rita Santos de Lima  
Ednar do Nascimento Coimbra Melo  
Sylvia Amélia Vasconcelos de Albuquerque  
Natanael Barbosa dos Santos

**DOI 10.22533/at.ed.71019111114**

**CAPÍTULO 15 ..... 148**

PERFIL SOCIODEMOGRÁFICO, COMPORTAMENTO SOBRE HIGIENE ORAL, DIETA E ANÁLISE DOS PARÂMETROS SALIVARES DE PACIENTES INFANTO-JUVENIS SUBMETIDOS À TRATAMENTO ANTINEOPLÁSICO

Natália Leão Gonçalves  
José de Castro Jatobá Neto  
Altamiro Júnio Paranhos Cesar de Mendonça  
Laís Renata Almeida Cezário Santos  
Giane Meyre de Assis Aquilino  
Tâminez de Azevedo Farias  
Nathalia Silva Araujo  
Sylvia Amélia Vasconcelos de Albuquerque  
Natanael Barbosa dos Santos

**DOI 10.22533/at.ed.71019111115**

**CAPÍTULO 16 ..... 162**

A IMPORTÂNCIA DO TRATAMENTO DO BRUXISMO NA INFÂNCIA

Geiza Sousa Rabelo  
Erika Lira de Oliveira

**DOI 10.22533/at.ed.71019111116**

**CAPÍTULO 17 ..... 167**

IMPORTÂNCIA DO DIAGNÓSTICO PRECOCE PARA REMOÇÃO DE HÁBITOS BUCAIS DELETÉRIOS NO TRATAMENTO DA MORDIDA ABERTA ANTERIOR

Alana Kaylla Vitório de Farias Sá  
Lahís Prestrêlo Valadares Leão  
Luiz Mário de Melo Júnior  
Maykon David Santos Silva  
Hibernon Lopes Lima Filho

**DOI 10.22533/at.ed.71019111117**

**CAPÍTULO 18 ..... 177**

ALTERAÇÕES COMPORTAMENTAIS DA SÍNDROME DO RESPIRADOR BUCAL: UMA REVISÃO DE LITERATURA

Lina Azevedo Jesuino de Oliveira Alencar  
Luiz Adolfo NC Alencar  
Wanessa Fernandes Matias Regis

**DOI 10.22533/at.ed.71019111118**

**CAPÍTULO 19 ..... 187**

A MACROPOLÍTICA DA EDUCAÇÃO PERMANENTE EM SAÚDE BUCAL NO CONTEXTO DA ATENÇÃO PRIMÁRIA À SAÚDE

Carolina Dutra Degli Esposti  
Wagner Scherrer Lemgruber Goulart  
Raquel Baroni de Carvalho  
Edson Theodoro dos Santos Neto

**DOI 10.22533/at.ed.71019111119**

**CAPÍTULO 20 ..... 200**

TRACIONAMENTO DE CANINOS SUPERIORES PERMANENTES IMPACTADOS: RELATO DE CASO CLÍNICO

Maria Elisabete Gomes Arruda Queiroga  
Yara Oliveira de Andrade  
Cácia Roberta Oliveira Freitas Pereira de Queiroga  
Thaís Vieira Costa Santos  
Fátima Roneiva Alves Fonseca

**DOI 10.22533/at.ed.71019111120**

**CAPÍTULO 21 ..... 210**

SATISFAÇÃO DOS USUÁRIOS EM RELAÇÃO ÀS AÇÕES E AOS SERVIÇOS ODONTOLÓGICOS DA ESTRATÉGIA DE SAÚDE DA FAMÍLIA DO MUNICÍPIO DE QUIXADÁ – CEARÁ

Cosmo Helder Ferreira da Silva  
Francisco Anderson Quirino Guanabara  
César Augusto Rodrigues Parente  
Adricia Kelly Marques Bento  
Antônio Macário Neto  
Zila Daniere Dutra Dos Santos  
Nayanne Barros Queiroz  
Andressa Aires Alencar  
Camila Souza Praxedes  
Antonia Gláucia Furtado de Melo Martins  
Iaky Tallyson Araújo Nógimo  
Luiz Filipe Barbosa Martins

**DOI 10.22533/at.ed.71019111121**

**CAPÍTULO 22 ..... 223**

PERCEPÇÃO DOS AUXILIARES E TÉCNICOS EM SAÚDE BUCAL DA ATENÇÃO PRIMÁRIA SOBRE A POLÍTICA DE EDUCAÇÃO PERMANENTE EM SAÚDE

Lygia Rostoldo Macedo  
Carolina Dutra Degli Esposti  
Lorena Ferreira  
Edson Theodoro dos Santos Neto  
Karina Tonini dos Santos Pacheco

**DOI 10.22533/at.ed.71019111122**

**CAPÍTULO 23 ..... 236**

LIGA ACADÊMICA DE PERIODONTIA CLÍNICA E CIRÚRGICA: RELATO DE EXPERIÊNCIA

Ingrid Ferreira Leite  
Arthur Eric Costa Wanderley  
Mayssa Galvão Pimentel  
Flayane Nuberly Gomes Farias dos Anjos  
Rúbia Reis Fonseca Amaral Souto  
Thamyres de Oliveira Silva  
Flávio Henrique Lima dos Santos  
Maria Carolina Brito Lúcio de Magalhães  
Júlia Ferreira Cordeiro de Barros  
Renata Kiara Lins Valença Carnaúba  
Ellen Marcella Freire Padilha  
Lays Vasconcelos Pimentel  
Wanderson da Silva dos Santos  
Rhuan Levy Nunes de Oliveira  
Lucas Gonçalves Alcides de Lima  
Renata da Silva Pereira

Luiz Henrique Carvalho Batista  
Natália Karol de Andrade  
DOI 10.22533/at.ed.71019111123

**CAPÍTULO 24 ..... 248**

A PRÁTICA CLÍNICA E LABORATORIAL DE ESTUDANTES DE ODONTOLOGIA CANHOTOS

Julio Martinez Alves Oliveira  
Suzely Adas Saliba Moimaz  
Artênio José Isper Garbin  
Tânia Adas Saliba

DOI 10.22533/at.ed.71019111124

**CAPÍTULO 25 ..... 259**

CORONECTOMIA: APLICAÇÃO DA TÉCNICA NA PREVENÇÃO DE COMPLICAÇÕES  
RELACIONADAS EXODONTIA DE 3º MOLARES INFERIORES

João Vitor Lemos Pinheiro  
Bruno César Parpinelli  
Aécio Abner Campos Pinto Júnior  
Rafael Zetehaku Araújo

DOI 10.22533/at.ed.71019111125

**SOBRE A ORGANIZADORA..... 268**

**ÍNDICE REMISSIVO ..... 269**

## TRACIONAMENTO DE CANINOS SUPERIORES PERMANENTES IMPACTADOS: RELATO DE CASO CLÍNICO

### **Maria Elisabete Gomes Arruda Queiroga**

Universidade Federal de Campina Grande –  
UFCG  
Pombal - Paraíba

### **Yara Oliveira de Andrade**

Sindicato de Odontologia no Estado da Paraíba -  
SINDODONTO/PB  
João Pessoa - Paraíba

### **Cácia Roberta Oliveira Freitas Pereira de Queiroga**

Centro Universitário de João Pessoa – UNIPÊ  
João Pessoa - Paraíba

### **Thaís Vieira Costa Santos**

Centro Universitário de João Pessoa – UNIPÊ  
João Pessoa - Paraíba

### **Fátima Roneiva Alves Fonseca**

Universidade Federal de Campina Grande –  
UFCG  
Patos - Paraíba

**RESUMO:** Existe uma maior ocorrência de impaction nos caninos superiores permanentes, especialmente na região palatina, devido a diversos fatores como complexidade de sua trajetória de erupção e por ser um dos últimos dentes a irromper no arco superior. O tracionamento dentário pode ser realizado por meio da movimentação ortodôntica, que visa trazer o canino retido para a posição correta na arcada dentária. O objetivo é apresentar um

caso clínico com uma proposta de tratamento para o tracionamento de caninos superiores impactados, visando mostrar uma mecânica ortodôntica com resultado satisfatório com mínimo de danos biológicos. Paciente de 17 anos de idade, gênero feminino, compareceu à Clínica da Especialização em Ortodontia, nas Faculdades Integradas de Patos, no qual o exame clínico foi observado a retenção prolongada dos caninos decíduos (53 e 63), apresentando a relação bilateral oclusal de Classe I e perfil facial harmônico. Foi realizado o tratamento ortodôntico fixo, procedendo as fases de alinhamento e nivelamento das arcadas superior e inferior. E a realização da cirurgia para tracionamento dos caninos inclusos 13 e 23, através da colagem de botão e na biomecânica com fios de aço com alça helicoidal nas manutenções seguintes. Portanto, observa-se a sequência dos passos desde a exposição da coroa dos dentes retidos, após a recuperação do espaço na arcada dentária e seu tracionamento ortodôntico resultando no êxito do tratamento dentro dos princípios biológicos.

**PALAVRAS-CHAVE:** Ortodontia; Dente Impactado; Dente Canino.

# TRACTION OF IMPACTED PERMANENT HIGH CANINES: CLINICAL CASE REPORT

**ABSTRACT:** There is a higher incidence of impaction in the permanent upper canines, especially in the palatal region, due to several factors such as complexity of its eruption trajectory, and being one of the last teeth to erupt in the upper arch. Dental traction may be performed through orthodontic movement, which aims to bring the retained canine to the correct position in the dental arch. The purpose is to present a clinical case with a treatment proposal for the impacted maxillary canine traction, aiming to show an orthodontic mechanics with satisfactory result with minimal biological damage. A 17 years old female patient attended the Orthodontics Specialization Clinic at the Integrated Faculties of DUCKS, in which the clinical examination showed prolonged retention of deciduous canines (53 and 63), presenting bilateral Class I occlusal relationship and harmonic facial profile. The fixed orthodontic treatment performed, proceeded the alignment and leveling phases of the superior and inferior. In addition, the surgery for traction of canines included 13 and 23, through button bonding and biomechanics with steel wires with helical handle in subsequent maintenance. Therefore, the sequence of steps since the exposure of the crown of the retained teeth, after the recovery of the space in the dental arch and its orthodontic traction observed, resulting in the successful treatment within the biological principles.

**KEYWORDS:** Orthodontics; Impacted Tooth; Canine tooth.

## 1 | INTRODUÇÃO

Os caninos superiores permanentes são dentes vitais que contribuem para a estética do sorriso e para função estomatognática, por estarem diretamente envolvidos no equilíbrio entre os dentes anteriores e posteriores, e da arcada como um todo e ainda, por serem elementos chave para o estabelecimento da harmonia oclusal (OLIVEIRA, FIGUEIRAS, CASTRO, 2017; MACHADO, 2014).

Há muitos casos de caninos superiores permanentes impactados, especialmente na região palatina, devido a diversos fatores como a complexidade de sua trajetória de erupção, em que percorrem um longo trajeto, desde sua formação até irromperem na cavidade bucal, por ser um dos últimos dentes a irromper no arco superior, falta de espaço durante a erupção, trauma dentário anterior, perda precoce do canino decíduo, hereditariedade, dilaceração, anquilose, fissura alveolar e agenesia de Incisivos (MAIA et al, 2010; MENÊSES, 2015).

Seu diagnóstico é realizado através de exames clínicos e radiográficos. Entretanto, para que seja localizado, quando disposto por vestibular, a palpação no exame clínico pode ser uma aliada. Quando disposto por palatina ou transalveolar são necessárias ao menos duas tomadas radiográficas em diferentes posições, onde são empregadas as radiografias panorâmicas, oclusais e periapicais. As radiografias

extrabuciais pósterio-anterior e lateral também poderão ser utilizadas, mas, o método radiográfico mais acessível e que melhor localiza o canino retido é o método de Clark (GAETTI-JARDIM et al, 2012).

O tracionamento dentário pode ser realizado por meio da movimentação ortodôntica, que visa trazer o canino retido para a posição correta na arcada dentária. Quando se encontra indicado, realiza-se o acesso cirúrgico e a preparação do dente para esse procedimento, que pode ser por meio de laçada, colagem de acessório ortodôntico ou perfuração do esmalte na coroa. Representa um dos métodos passíveis de serem realizados no tratamento ortodôntico para colocá-los no arco em condições estéticas e funcionais (CAPELOZZA FILHO et al, 2011; SIMÃO et al, 2012).

O prognóstico da mecânica ortodôntica depende de diversos fatores como a posição do canino em relação às estruturas adjacentes, da sua angulação e ainda a possibilidade de haver anquilose que dificulte a movimentação. Como também depende da idade do paciente e do espaço presente na arcada dentária. Para as etapas de cirurgia e ortodontia da técnica de tracionamento, deve se basear na extensão do deslocamento e no trauma cirúrgico causado pela exposição da coroa. Quanto maior a extensão do deslocamento e o trauma, pior será o seu prognóstico (SANTOS et al, 2018).

O objetivo é apresentar um caso clínico de uma paciente do gênero feminino para o tratamento de tracionamento de caninos superiores permanentes impactados, visando mostrar uma mecânica ortodôntica com resultado satisfatório com mínimo de danos biológicos.

## 2 | CASO CLÍNICO

Paciente de 17 anos de idade, gênero feminino, compareceu à Clínica da Especialização em Ortodontia, nas Faculdades Integradas de Patos, para avaliação ortodôntica onde foi diagnosticado, por meio dos exames clínico e documentação ortodôntica, a retenção prolongada dos caninos decíduos (53 e 63), apresentando a relação bilateral oclusal de Classe I e perfil facial harmônico (Figuras 1-5).



Figura 1: Paciente em visão frontal, apresenta boa simetria facial.



Figura 2: Paciente com perfil convexo.



Figura 3: Foto Intrabucal com a presença dos caninos decíduos 53 e 63.



Figura 4: Foto Intrabucal, lado direito.



Figura 5: Foto intrabucal, lado esquerdo.

Por meio da radiografia panorâmica e da telerradiografia lateral foi notado a impaction dos caninos superiores 13 e 23 (Figura 6 e 7).



Figura 6: Radiografia Panorâmica demonstrando a impaction dos 13 e 23.



Figura 7: Telerradiografia Lateral

Após a conclusão do diagnóstico optou-se pelo plano de tratamento na qual foi realizada a instalação do aparelho ortodôntico fixo, procedendo as fases de alinhamento e nivelamento das arcadas superior e inferior com a utilização de molas abertas de níquel-titânio no espaço dos caninos decíduos, e após 10 meses do tratamento, foi solicitado as radiografias panorâmica e periapicais na técnica de Clark para realização do tracionamento dos dentes 13 e 23 através da exposição por meio do tratamento cirúrgico ortodôntico (Figuras 8-13).

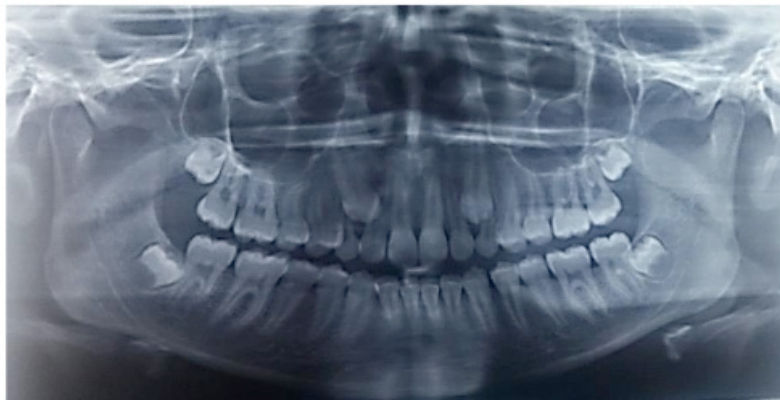



Figura 8: Foto intrabucal com o aparelho ortodôntico fixo.



Figura 9: Foto intrabucal do lado direito.



Figura 10: Foto intrabucal do lado esquerdo.



Figura 11: Foto intrabucal oclusal superior.



Figura 12: Radiografia panorâmica com o aparelho ortodôntico fixo.



Figura 13: Radiografias periapicais na técnica de Clark.

A cirurgia para tracionamento dos caninos inclusos 13 e 23 foi realizada sob anestesia local com assepsia do campo operatório previamente, seguida de incisão para rebater o retalho mucoperiosteó palatino, que se estendeu do dente 14 ao 24,

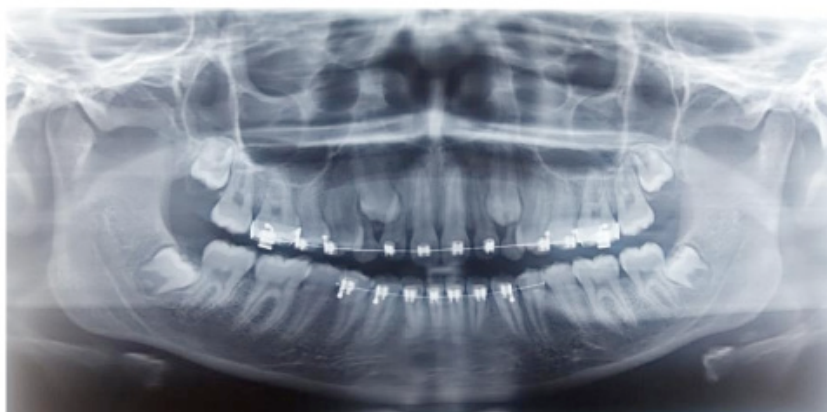
tendo assim acesso aos caninos impactados. Em seguida, foi realizada a limpeza do esmalte vestibular dos caninos a serem tracionados e aplicação do ácido e sistema adesivo à base de resina composta para a colagem de botão. E em seguida realiza-se a sutura e reposição do retalho. Foram instalados os fios de aço de calibre 0,014 com alça helicóide, que se ativam nas manutenções seguintes, depois houve a troca para os fios de aço de calibre 0,016 com alça helicóide encurtando a distância do canino tracionado para o seu espaço na arcada (Figuras 14-16).

Após alguns meses, as coroas clínicas dos dentes 13 e 23 haviam irrompido na arcada numa posição adequada. Foram fixados braquetes para que se procedesse o alinhamento e verticalização (Figuras 17 e 18). A avaliação intrabucal mostra uma intercuspidação posterior satisfatória (Figuras 19-21). O êxito estético e funcional foi obtido com o tracionamento do canino.

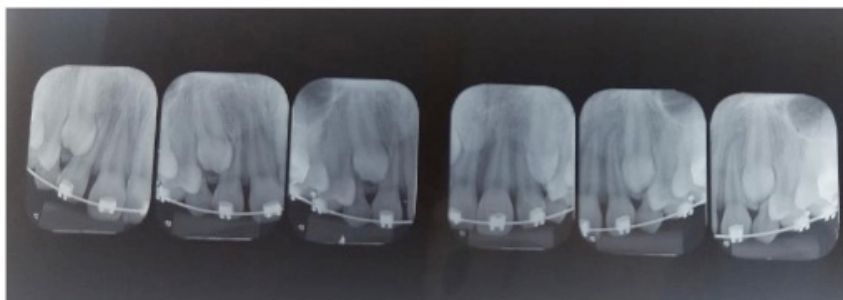

Figura 14: Foto oclusal durante a cirurgia para colagem de botões nos caninos 13 e 23.



Figura 15: Foto oclusal após a cirurgia com a ativação do fio de aço com alça helicóide.



Figura 16: Foto oclusal sem a presença dos caninos decíduos 53 e 63.



Figura 17: Foto oclusal com o aparecimento dos caninos tracionados 13 e 23.



Figura 18: foto oclusal com o alinhamento dos caninos tracionados 13 e 23.



Figura 19: foto intrabucal com os caninos tracionados 13 e 23.



Figura 20: Foto intrabucal lado direito.



Figura 21: Foto intrabucal do lado esquerdo.

Portanto, observa-se a sequência dos passos desde a exposição da coroa dos dentes retidos, após a recuperação do espaço na arcada dentária e seu tracionamento ortodôntico resultando no sucesso no tratamento dentro dos princípios biológicos com o reposicionamento dos caninos permanentes impactados, e após a finalização do caso, os caninos mostraram um bom posicionamento e prognóstico favorável quanto à estabilidade (Figuras 22-29).



Figura 22: foto intrabucal após a remoção do aparelho ortodôntico fixo.



Figura 23: Foto intrabucal do lado direito.



Figura 24: Foto intrabucal do lado esquerdo.



Figura 25: Foto oclusal superior.



Figura 26: Foto oclusal inferior.



Figuras 27, 28 e 29: fotos extrabucais finais, frontal sem/com sorriso e lateral.

### 3 | CONSIDERAÇÕES FINAIS

O diagnóstico de caninos impactados é realizado por meio de uma correta anamnese, exame clínico e exames complementares. Após a definição do caso, deve-se então classificar e planejar a melhor opção de tratamento. A técnica escolhida de tracionamento apresentada neste artigo revelou-se eficaz, devolvendo a função, estética e fonética para o paciente.

### REFERÊNCIAS

- CAPELOZZA FILHO, L. et al. **Perfuração do esmalte para o tracionamento de caninos: vantagens, desvantagens, descrição da técnica cirúrgica e biomecânica.** Dental Press J Orthod, v. 16, n. 5, p. 172-205, 2011.
- GAETTI-JARDIM, E. C. et al. **Condutas terapêuticas para caninos inclusos.** UNOPAR Cient., Cien. Biol. Saude, Londrina, v. 14, n. 1, p. 51-56, 2012.
- MACHADO, V. M. P. S. **Tração ortodôntica de caninos inclusos.** 2014. 49f. Dissertação (Mestrado em Medicina Dentária) – Faculdade de Ciências da Saúde, Universidade Fernando Pessoa, Porto, 2014.
- MAIA, L. G. M. et al. **Otimização do tracionamento de canino impactado pela técnica do arco segmentado: relato de caso clínico.** Rev. Clín. Ortod. Dental Press, v. 9, n. 1, p. 61-68, 2010.
- MENÊSES, I. O. **Tracionamento de canino impactado: relato de caso.** 2015. 14f. Trabalho de Conclusão de Curso (Bacharelado em Odontologia) – Universidade Tiradentes, Aracaju, 2015.
- OLIVEIRA, I. M.; FIGUEIRAS, R. D. B.; CASTRO, R. C. F. R. **Simplified treatment for impacted upper canines: a four-year follow-up.** RGO, Porto Alegre, v. 65, n. 1, p. 77-82, 2017.
- SANTOS, K. S. S. et al. **Impactação bilateral de caninos superiores: relato de caso.** Rev. Virtual AcBO, Uruguaiana, v. 27, n.1, p. 32-5, 2018.
- SIMÃO, T.M. et al. **Tracionamento ortodôntico de caninos superiores impactados porpalatino.** Revista FAIPE, Cuiabá, v. 2, n. 1, p. 29-40, 2012.

## **SOBRE A ORGANIZADORA**

**EMANUELA CARLA DOS SANTOS** - Formação Acadêmica Cirurgiã-dentista pela Pontifícia Universidade Católica do Paraná – PUCPR - (2014); Especialista em Atenção Básica pela Universidade Federal de Santa Catarina – UFSC – (2015); Mestre em Estomatologia pela Pontifícia Universidade Católica do Paraná – PUCPR - (2016); Especializando em Prótese Dentária pela Universidade Federal do Paraná – UFPR. • Atuação Profissional Cirurgiã-dentista na Prefeitura Municipal de Itaperuçu/PR; Tutora do curso de Especialização em Atenção Básica – UNASUS/UFPR – Programa Mais Médicos; Professora adjunta do curso de Odontologia – Centro Universitário de União da Vitória – UniuV/PR.

## ÍNDICE REMISSIVO

### A

Ácido hialurônico 1, 2, 10, 11  
Alendronato 38, 39, 40, 45, 46, 50, 51  
Avulsão dentária 58, 59, 63

### B

Bruxismo 2, 18, 94, 162, 163, 164, 165, 166, 180, 183

### C

Câncer 31, 35, 36, 116, 117, 118, 119, 120, 122, 123, 124, 138, 139, 140, 143, 146, 148, 149, 150, 151, 154, 155, 156, 158, 159, 160, 161, 212  
Candida albicans 25, 26, 27, 30  
Candidíase bucal 129  
Candidíase Bucal 25, 26, 27  
Carcinoma de células escamosas 117, 123  
Cerâmica 12, 13, 14, 15, 17, 24  
Cirurgia bucal 106  
Cirurgia parendodôntica 68, 69, 76, 77, 78, 79  
Cistos odontogênicos 106, 107  
Complicações 1, 3, 4, 7, 9, 10, 11, 28, 53, 56, 57, 69, 75, 112, 118, 120, 143, 161, 248, 252, 253, 259, 260, 262, 263  
Contenção de riscos biológicos 25, 26, 27  
Criança 134, 140, 159, 160, 162, 163, 166, 174, 179, 180, 182, 183, 184, 185

### D

Dente impactado 53  
Descompressão 106, 108, 109, 110, 112, 113  
Doença periodontal 31, 33, 34, 35, 130, 144, 151, 158, 241, 260

### E

Endodontia 70, 78, 79, 80, 88, 92, 100, 103, 104  
Estética 2, 3, 9, 11, 12, 13, 17, 18, 19, 20, 21, 23, 24, 68, 201, 209, 259

### F

Facetas 12, 13, 14, 17, 18, 20, 21, 22, 163

### H

Helicobacter pylori 31, 32, 33, 35, 36, 37

## M

Microbiologia 25, 26, 27, 177  
Microtomografia por Raio-X 39  
MTA 68, 69, 73, 74, 75, 77  
Multidisciplinariedade 125

## O

Odontologia em saúde pública 117  
Odontologia hospitalar 125  
Odontologia Hospitalar 125, 128, 132, 135  
Odontometria 92, 93, 94, 98, 99, 100, 101, 103  
Odontopediatria 158, 159, 160, 162, 176, 177, 186  
Osso 17, 38, 39, 40, 41, 42, 44, 45, 47, 48, 49, 51, 59, 76, 77, 118, 261

## P

Periodontite apical crônica 68  
Preparo do canal radicular 80, 81  
Própolis 58, 59, 60, 61, 62, 63, 64, 65, 66  
Protocolos 25, 28, 92, 122, 138, 140, 145, 158

## Q

Quimioterapia 116, 118, 119, 120, 138, 139, 140, 141, 143, 145, 150, 152, 155, 156, 158, 160, 161

## R

Radioterapia 116, 117, 118, 119, 120, 124, 138, 139, 141, 150, 152, 155, 156, 159, 160  
Reabsorção inflamatória 68  
Reimplante dentário 58

## S

Saliva 27, 31, 32, 33, 34, 35, 36, 37, 63, 119, 145, 147, 149, 151, 152, 153, 156, 157, 158, 159, 160, 180  
Saúde 1, 4, 5, 10, 25, 26, 27, 28, 29, 30, 32, 41, 82, 94, 107, 117, 118, 120, 121, 122, 123, 124, 125, 126, 127, 128, 132, 134, 135, 136, 137, 138, 139, 140, 141, 142, 143, 145, 146, 149, 150, 151, 152, 154, 155, 157, 158, 159, 160, 177, 179, 181, 182, 183, 184, 185, 186, 187, 188, 189, 190, 191, 192, 193, 194, 195, 196, 197, 198, 199, 209, 210, 211, 212, 213, 214, 215, 216, 217, 218, 219, 220, 221, 222, 223, 224, 225, 226, 227, 228, 229, 230, 231, 233, 234, 235, 237, 238, 242, 243, 245, 246, 247, 252, 256, 257  
Saúde bucal 125, 127, 128, 132, 134, 135, 136, 138, 140, 141, 142, 143, 145, 149, 150, 151, 157, 158, 160, 184, 187, 189, 190, 191, 194, 195, 197, 211, 212, 213, 215, 218, 221, 224, 226, 231, 234, 235  
Saúde Bucal 27, 139, 189, 211, 212, 213, 215, 216, 223, 224, 225, 227, 230, 233



Substitutos ósseos 47

Substitutos Ósseos 39

## T

Terceiro molar 53, 54, 57, 260, 262, 263

Toxinas botulínicas 1

Agência Brasileira do ISBN  
ISBN 978-85-7247-771-0



9 788572 477710